

skýringar:

yfirritmynd:

verkheiti:

Hringhamar 1

verkhúti:

snið B-B

mkv.:	1:50
dags.:	30.4.2021
hannað.:	GG,AM
teiknað.:	PRV
blaðstærð.:	A1

dags. breytinga.:

- br. (a.): 31.8.2021: Úprentun og lagt inn til Byggingarfulltrúa
- br. (b.):
- br. (c.):
- br. (d.):
- br. (e.):
- br. (f.):
- br. (g.):

fylgiskjöl.:

Guðmundur Gunnlaugsson, arkitekt FAl
 kt: 190554-3419
 Teiknistofan Archus sif, Stórhóla 17.
 110 Reykjavík s: 567 7735 gsm: 898 7894
 gg@archus.is - www.archus.is

samb.:

teikn.nr.:

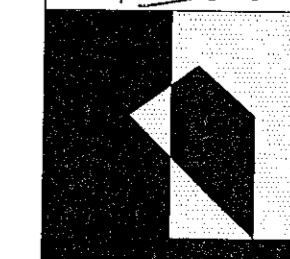

S14

Tjúpuþaggt elksóðirn á steypta plötu, tvö lög.
 100+100mm rakaþolin einangrun (PFS). Nöðra lagið með rásum að neðan
 í stefnu vatnsfalls að niðurlöfnum, víslagt.
 Vatnsþolinn dukur er lagður ofan á einangrun.
 Fergt með þakmáli 40/60. Hlasi að niðurlöfnum tekinn í plötu

tvöfalt ásóðil þakþaggaþag-POLYGLUM (gráum líti með steinmúning)
 vatnsfalli á plötu. Reyklúga 75x75cm (t.d. frá byko), eða sambærilegt
 sjá sérteikningu ark. Tengt handvirkum róla í anddyri. Loftunarbúnaður
 vegna þryggingjöfnunar í lyftustökum, 1% af flatarmáli stökks

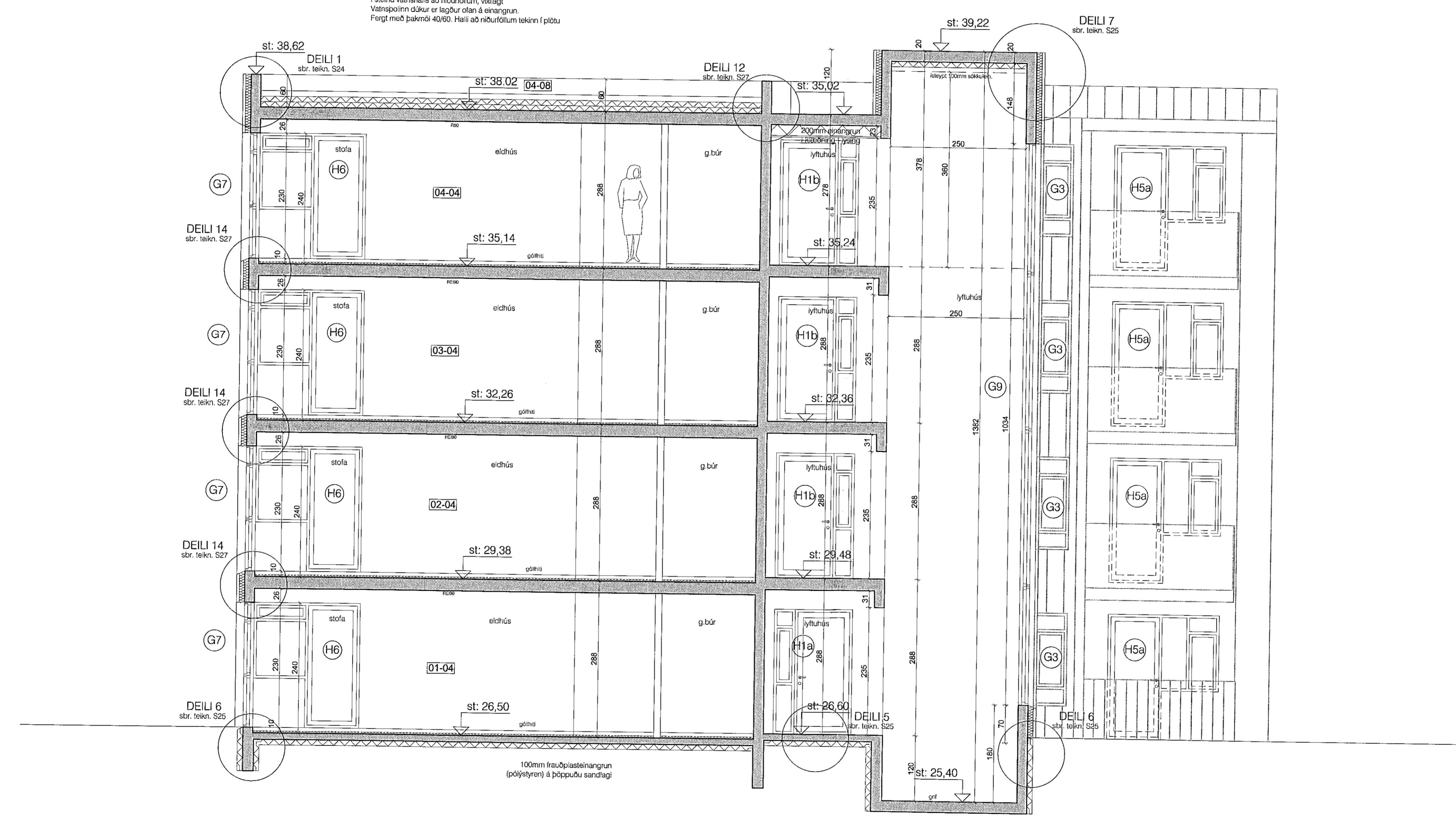

snið B-B