

G10 gluggi í lyftuhúsi
1 stk (fjórar einingar)

Sambykkt þann
07. sep. 2021
F.H. Byggingarfulltrúans í Hafnarfirði
Hjálmar A. Jónsson
F-HA 3

skýringar.:

álklæddir timburgluggar settir í eftir á. Litur koksgrár Ral 7016. Mál á teikningum er steypumál. Draga þarf frá gluggamáli 15mm allan hringin. Tappi tekin í steypu. Gluggar látnir standa út fyrir ytri brún 3,5cm. Verktaki ber ábyrgð á máltöku glugga og hurða fyrir smíði.

álklæddir timburgluggar
litur koksgrár RAL 7016

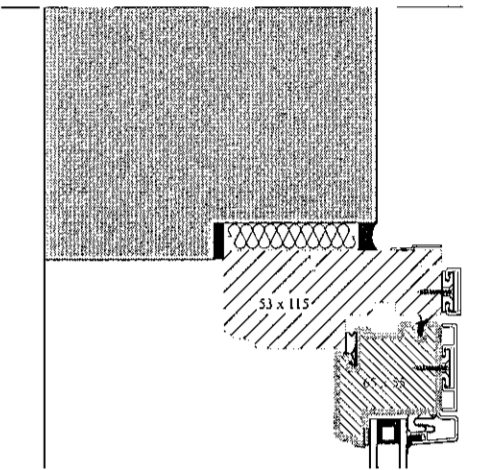

yfirlitsmynd.:

verkheiti.:

Hringhamar 1

verkhúti.:

yfirlit gluggar og hurðir frh

mkv.:	1:20
dags.:	30.4.2021
hannað.:	GG
teiknað.:	PRV
blaðstærð.:	A1

dags. breytinga.:

br. (a).: 31.8.2021: útprentun og lagt inn til Byggingarfulltrúa

br. (b).:

br. (c).:

br. (d).:

br. (e).:

br. (f).:

br. (g).:

fylgiskjöl.:

Guðmundur Gunnlaugsson, arkitekt FAÍ
kt: 190554-3419
Archus slf, teiknistofa Stórhöfða 17.
110 Reykjavík. s: 567 7735 gsm: 698 7894
gg@archus.is - www.archus.is

samb.:

teikn.nr.:

S20