

deili 1-lóðrétt snið í þakant (frágangur á þakniðurföllum)

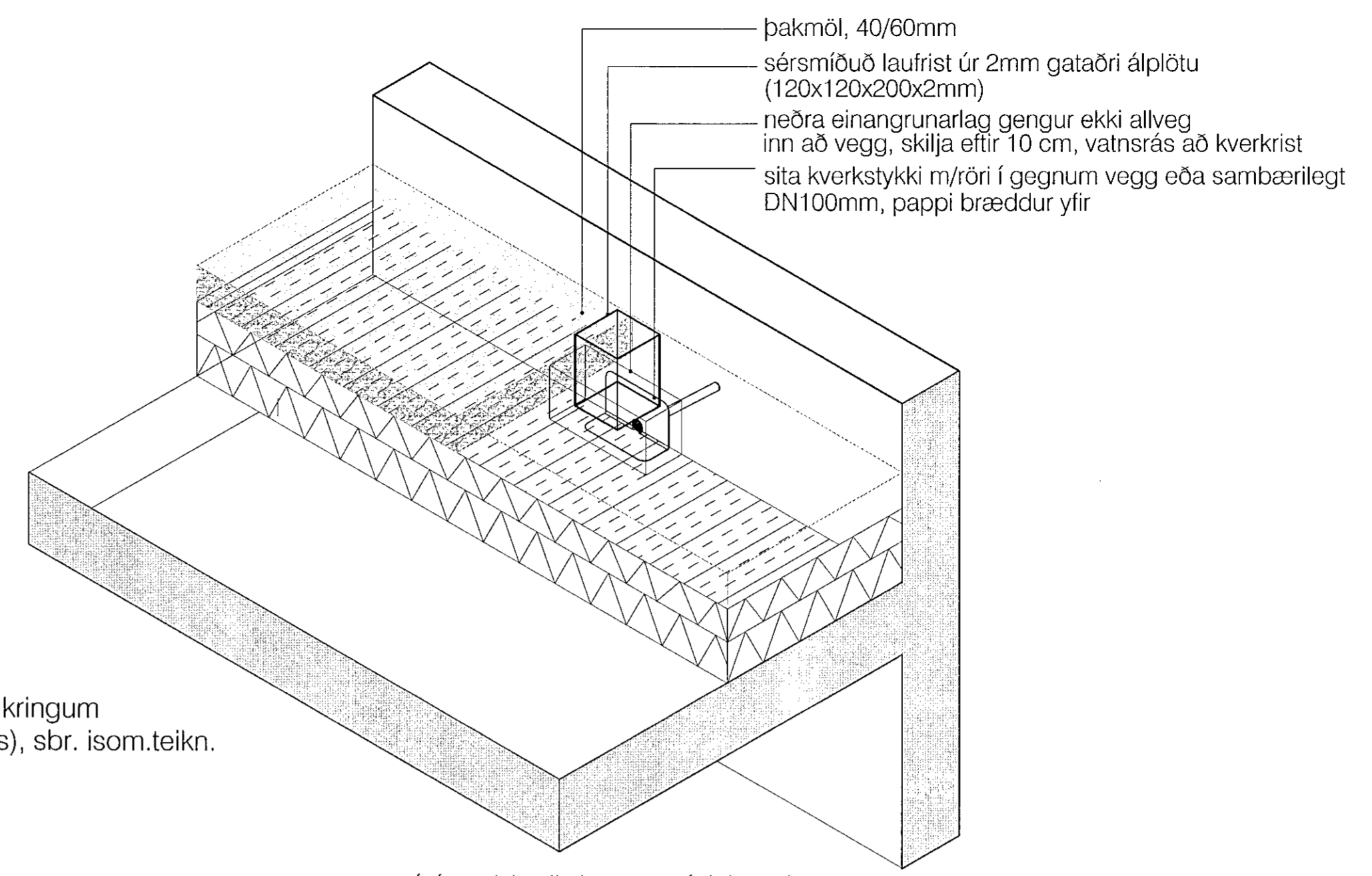

Ísometrisk teikning sem sýnir hvernig aðeins er tekið úr einangrun rétt í kringum gat í gegnum útvegg.

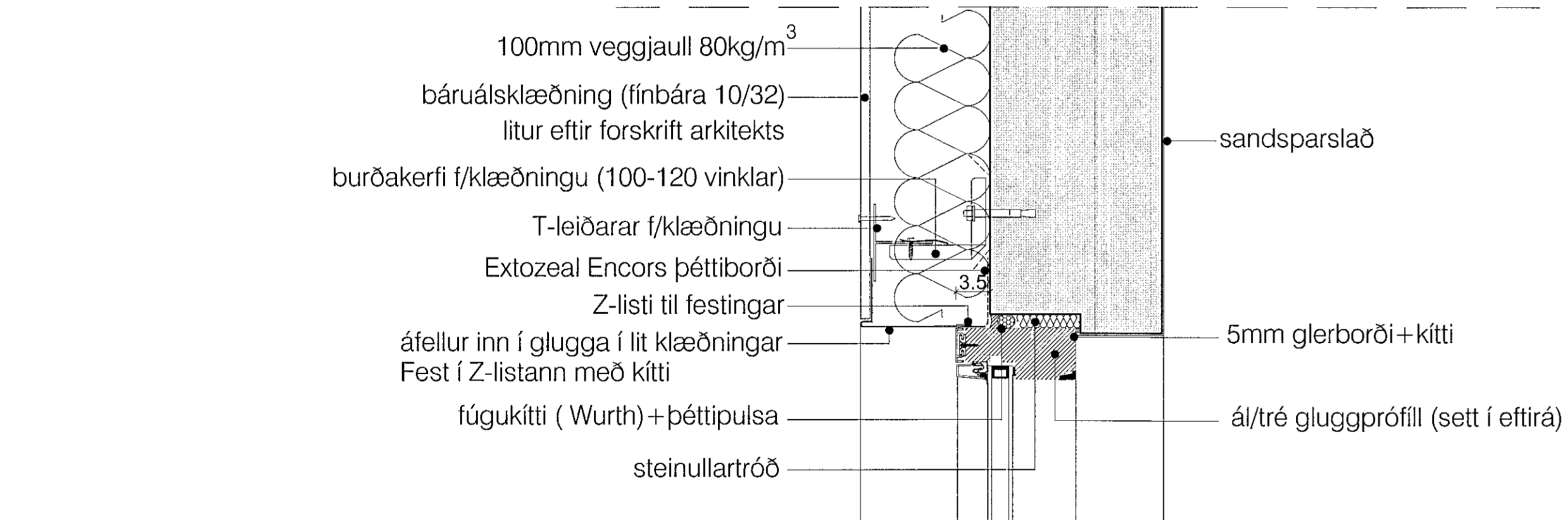

deili 2-lóðrétt snið í glugga

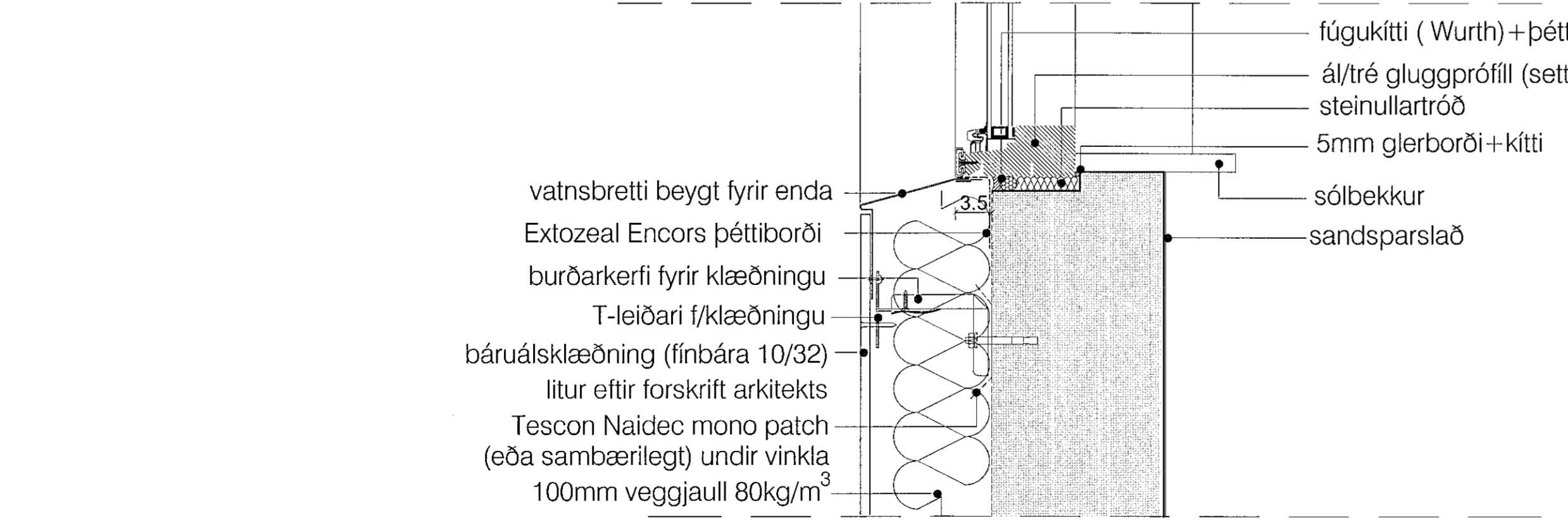

deili 3-lóðrétt snið í glugga/vatnsbretti

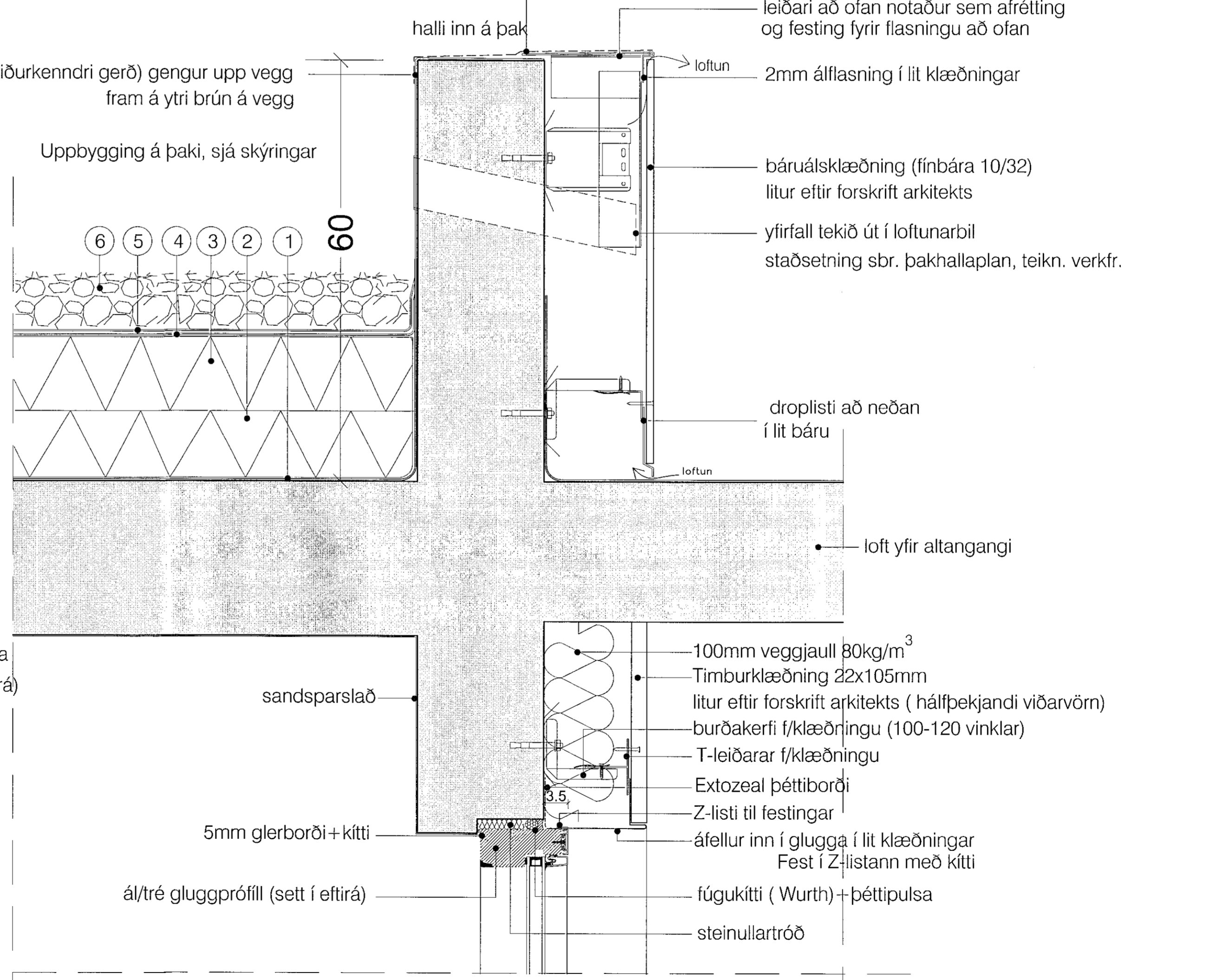

deili 4-lóðrétt snið í þakant, glugga yfir altangangi

Sambýkt þonn
07. sep. 2021
i.h. Byggingarfulltrúars í Húsnæðis
Hjálmar A. Jónsson
1-195

- skýringar.:
- Þakið er grunnað með IKO PRO PRIMER. Flötur þarf að vera hreinn og laus við fitu, fjarlægja þarf niðurbur og ójónur áður en grunnun hefst. IKO PRO er flötþornandi grunnur.
 - Undirlagið er IKO Powerflex 5000 TF10 sem er eldsöðil á flötinn. Skórun 8-10cm á langhlöðum og skammhlöðum. Pappalagið er lagt í stefnu vatnshalla. IKO Powerflex 5000 TF10 er SBS asfaltdukur og er þýngd hans 5kg/m². Styrktarmottann í pappanum er polyester 180m².
 - Topplagið er IKO Powerflex 4T/ICE sem eldsöðil er á undirlagið og lagt í sömu stefnu. Pappinn skarast eins og undirlagið. IKO Powerflex 4T/ICE er SBS asfaltdukur og er þýngd hans 5 kg/m². Styrktarmottann í pappanum er polyester 180m².
 - 200mm XPS rakabolin einangrun kemur ofan á asfaltdukinn og er lögð í tveimur lögum, 2x100 mm (víklögð). Neðra lagið er rásað og því lagt bannig að rásir snúi í átt að niðurföllum. Einnig er hægt að leggja einangrun í einu lagi. 200mm (Ravatherm XPS X 300SL). Dreilag undir, takkadukur 5mm þykkur-Nophadrain ND IR.
 - Vatnspólin dukur Ravatherm X MK er lagður ofan á einangrunina, og gengur upp á vegg. Þessi dukur er settur til þess að skila mestu regnvatni í niðurföll og minnka álag á einangrun.
 - Að lokum er fergt með mól, þakmöl 40/60.

yfirlitssmynd.:

verkheiti.:

Hringhamar 1

verkhliuti.:

sérteikningar, deili 1,2,3,4

mkv.:	1:5
dags.:	30.4.2021
hannað.:	GG
teiknað.:	PRV
blaðstærð.:	A1

dags. breytinga.:

br. (a).:	31.8.2021: úprentun og lagt inn til Byggingarfulltrúa
br. (b).:	
br. (c).:	
br. (d).:	
br. (e).:	
br. (f).:	
br. (g).:	
br. (h).:	
br. (i).:	

fylgiskjöl.:

Guðmundur Gunnlaugsson, arkitekt FAI
kt: 190554-3419
Teiknistofan Archus sfl, Stórhöfða 17,
110 Reykjavík. s: 567 7735 gsm: 898 7894
gg@archus.is - www.archus.is

samb.:

teikn.nr.:

S24