

skýringar:

álklæddir timburgluggar setir í eftir á. Litur koksgrár Ral 7016. Mál á teikningum er steypumál. Draga þarf frá gluggamáli 15mm allan hringin. Tappi tekin í steypu. Gluggar látnir standa út fyrir ytri brún 3,5cm. Verktaki ber ábyrgð á máltöku glugga og hurða fyrir smíði.

álklæddir timburgluggar litur koksgrár RAL 7016

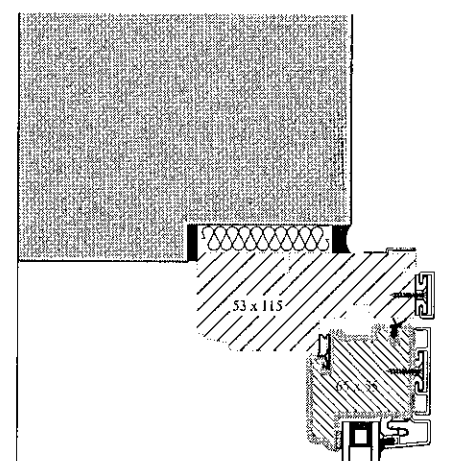

yfirlitsmynd:

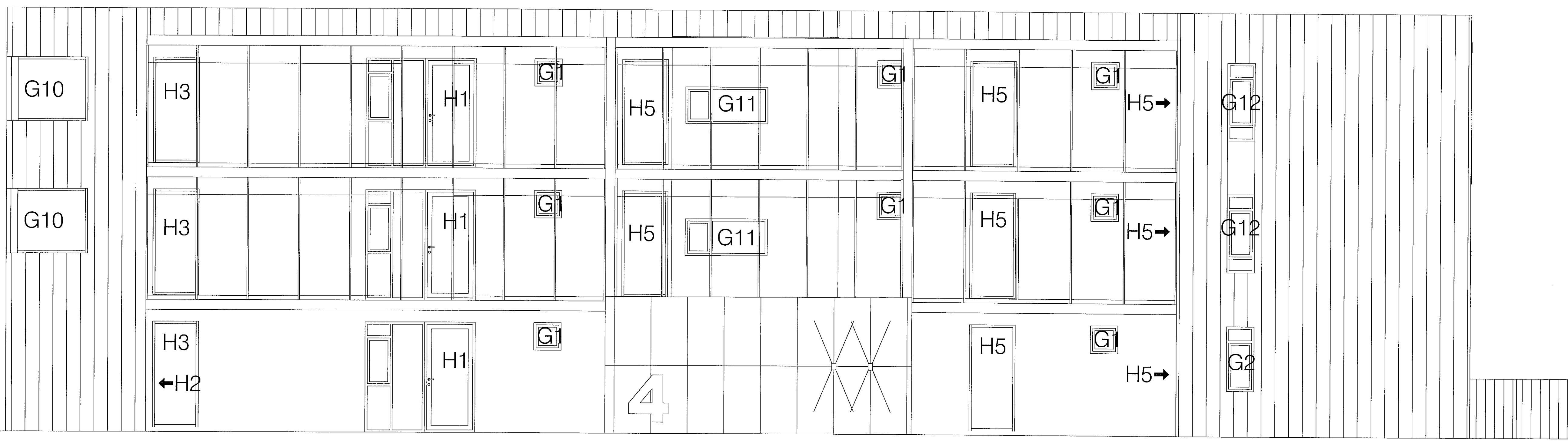

ÚTLIT NORÐUR

verkheiti:

Nónhamar 4

verkhúti:

lykilmynd gluggar og hurðir frh.

mkv.:	1:50
dags.:	30.4.2021
hannað.:	GG
teiknað.:	PRV
blaðstærð.:	A1

clags. breytinga.:

br. (a).:	31.8.2021: útprentun og lagt inn til Byggingarfulltráa
br. (b).:	
br. (c).:	
br. (d).:	
br. (e).:	
br. (f).:	
br. (g).:	
fylgiskjöl.:	

Guðmundur Gunnlaugsson, arkitekt FAÍ  
kt: 190554-3419  
Archus síf, teiknistofa Stórhólða 17.  
110 Reykjavík. s: 567 7735 gsm: 898 7894  
gg@archus.is - www.archus.is

sarriþ.:

teikn.nr.:

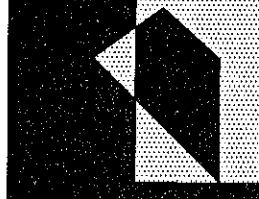

S06

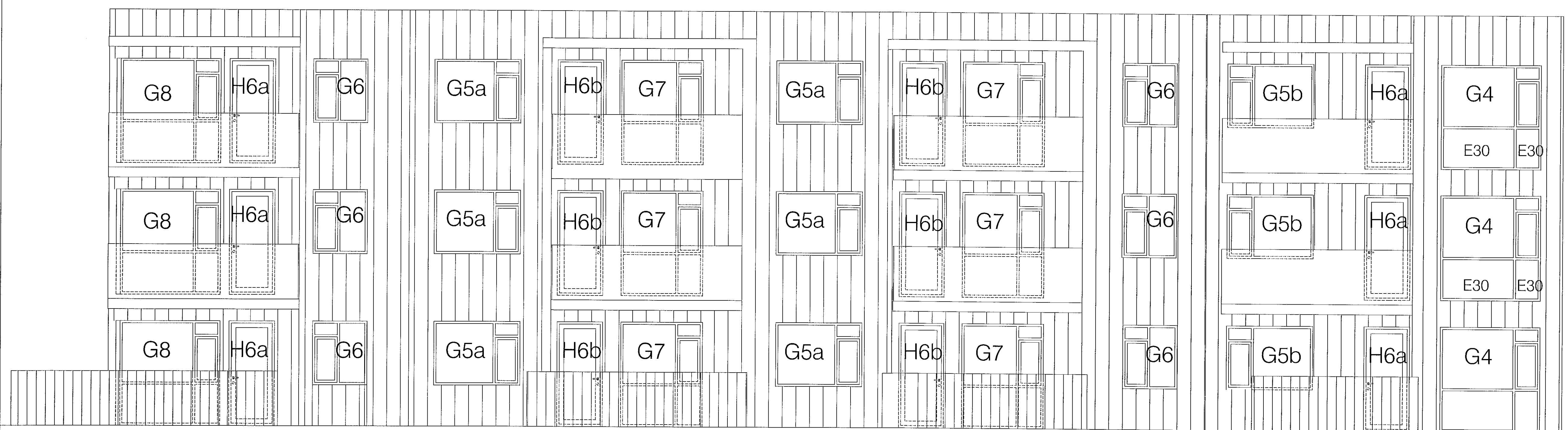

ÚTLIT SUÐUR