

- G1** baðh., g.búr, hjóla- og vagnageymsla 16stk
- G2** anddyri 1 stk
- G3** borðstofa/stofa 3 stk
- G4** stofa 3 stk E-30 gler sbr. útlit
- G5a** hjónaherb. 9 stk

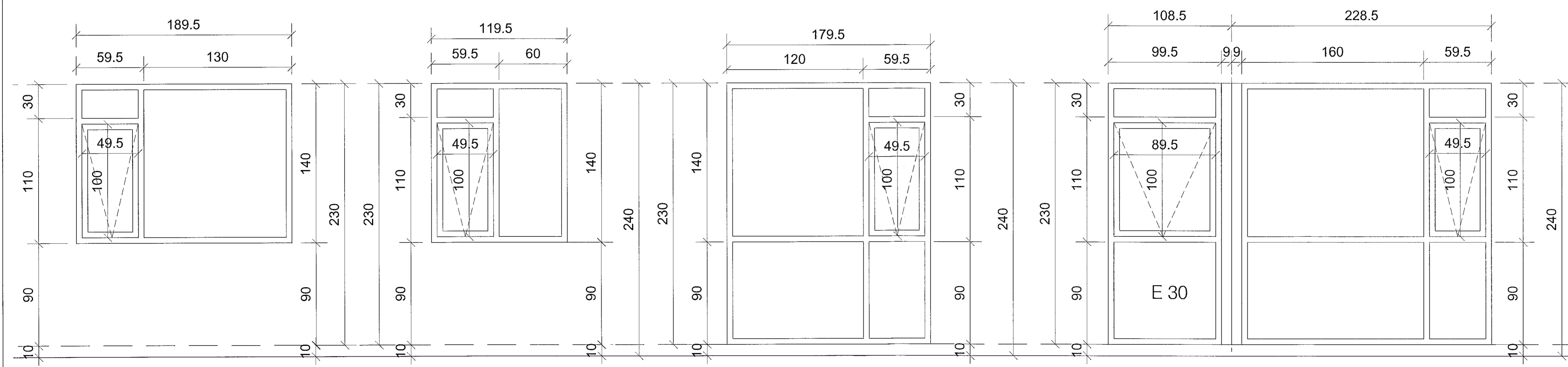

- G5b** hjónaherb. 3 stk
- G6** herbergi 6 stk
- G7** stofa 6 stk
- G8** stofa (horngluggi, komi samsettur á byggingarstað) 3 stk E-30 gler sbr. útlit

skýringar:  
álklæddir timburgluggar settir í eftir á. Litur koksgrár Ral 7016. Mál á teikningum er steypumál. Draga þarf frá gluggamáli 15mm allan hringin. Tappi tekin í steypu. Gluggar látnir standa út fyrir ytri brún 3,5cm. Verktaki ber ábyrgð á máltöku glugga og hurða fyrir smíði.

álklæddir timburgluggar litur koksgrár RAL 7016

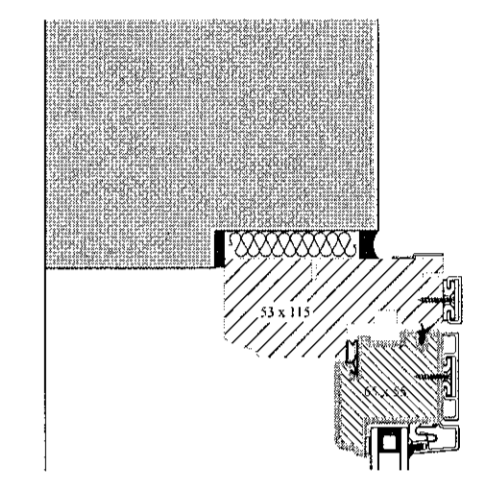

yfirlitsmynd:

verkheiti: **Nónhamar 4**

verkhliuti: **yfirlit gluggar og hurðir**

mkv.:	1:20
dags.:	30.4.2021
hannað.:	GG
teiknað.:	PRV
blaðstærð.:	A1

dags. breytinga.:

br. (a).: 31.8.2021: úprentun og lagt inn til Byggingarfulltrúa

br. (b).:

br. (c).:

br. (d).:

br. (e).:

br. (f).:

br. (g).:

fylgiskjöl.:

Guðmundur Gunnlaugsson, arkitekt FAJ  
Kt: 190554-3419  
Archus sif, teiknistofa Stórhóla 17.  
110 Reykjavík. s: 567 7735 gsm: 898 7894  
gg@archus.is - www.archus.is

