

Sambýkkt þann
 07. sep. 2021
 I.H. Byggingarfulltrúans í Hafnarfirði
 Hjalmar A. Jónsson
 H-1143

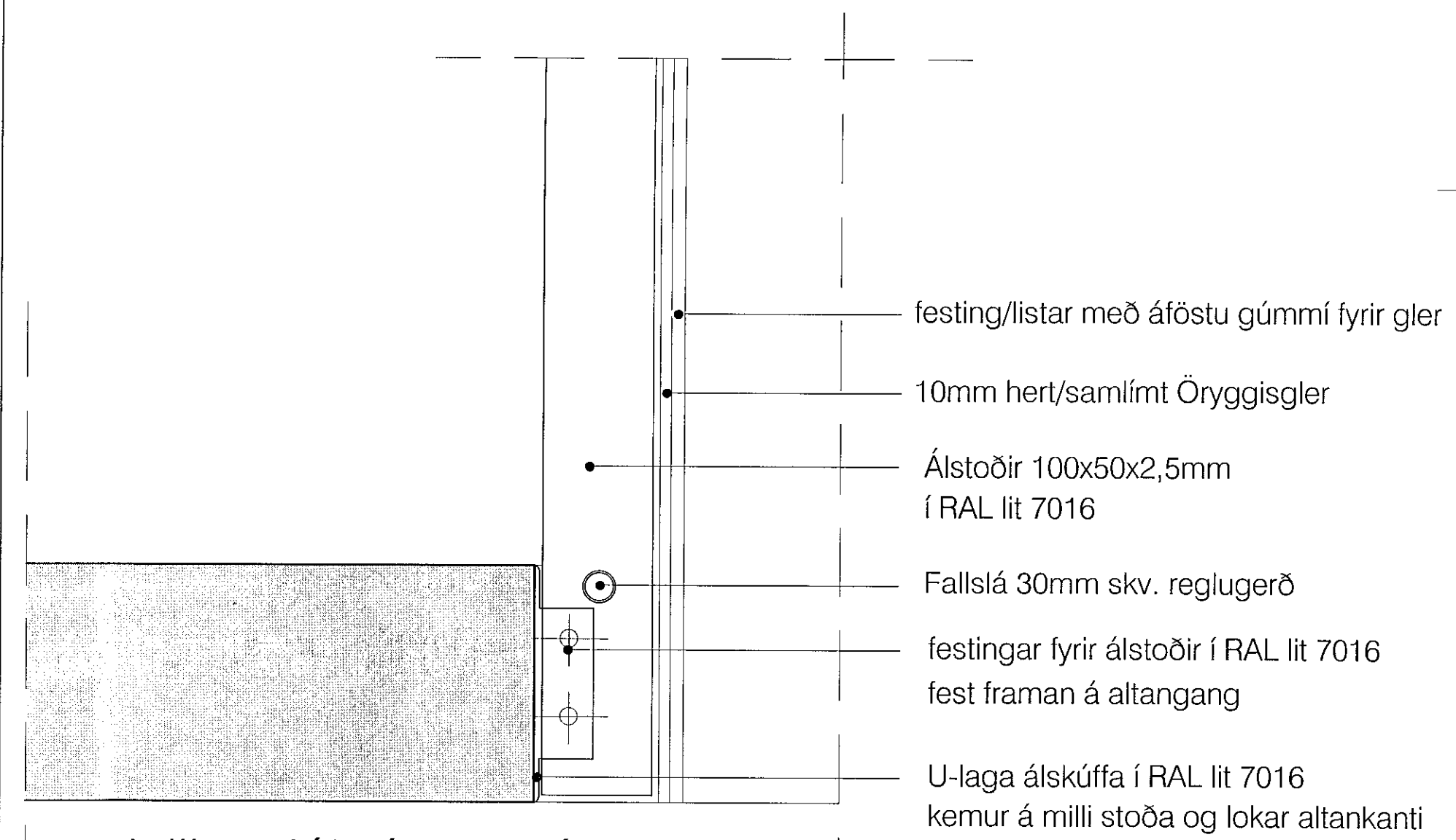

deili 16-lóðrétt snið í altangang (frágangur á glerskjólum)

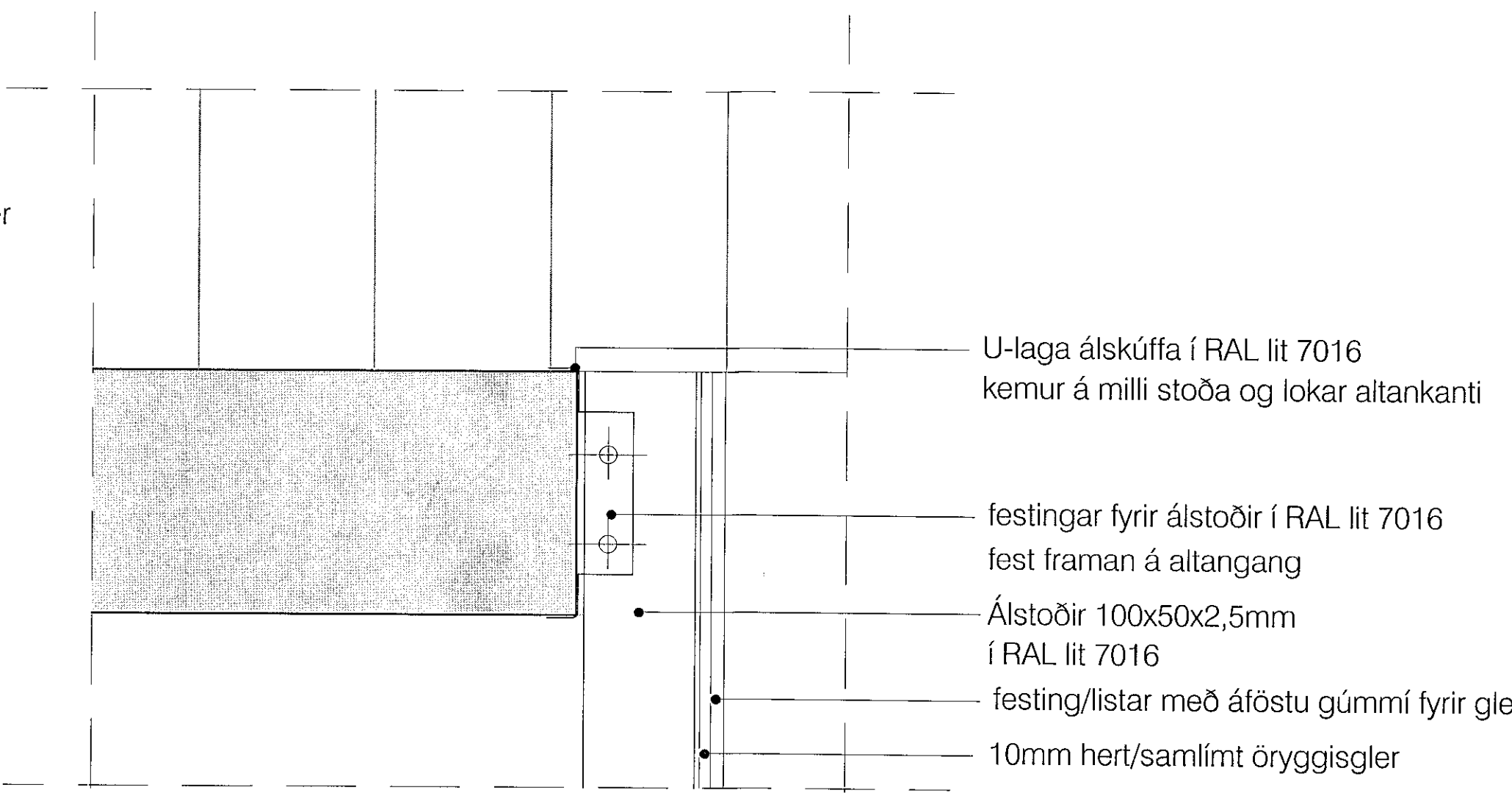

deili 15-lóðrétt snið í altangang (frágangur á glerskjólum)

SVALASKÝLI Á ALTANGANGI:
 Svalaskýli í RAL lit 7016. Stærð og gerð festinga skv. forskrift framleiðanda, yfirfarið af verkfræðingi Vektor. 10mm hert/samlímt öryggisgler festist með þar til gerðum lista m/gúmmí fyrir gler Bil fyrir ofan gler 50cm. 30mm fallslá að neðan skv. reglugerð. Stoðir 100x50x2,5mm í lit RAL 7016 Álskúffa, U-laga kemur á milli stoða sem lokar svalakanti einnig í lit RAL 7016. Samfeldur handlisti festist í stoðir að innanverðu í h:120cm frá altangólfi

skýringar.:

frágangur glerskýldra altanganga:
 Leiðbeinandi teikning sem sýnir típískt glerskjól á altanganga.

yfirlitsmynd.:



ásýnd framan á svalaskýldan altangang

glerskjól á altangöngum Nónhamar 4

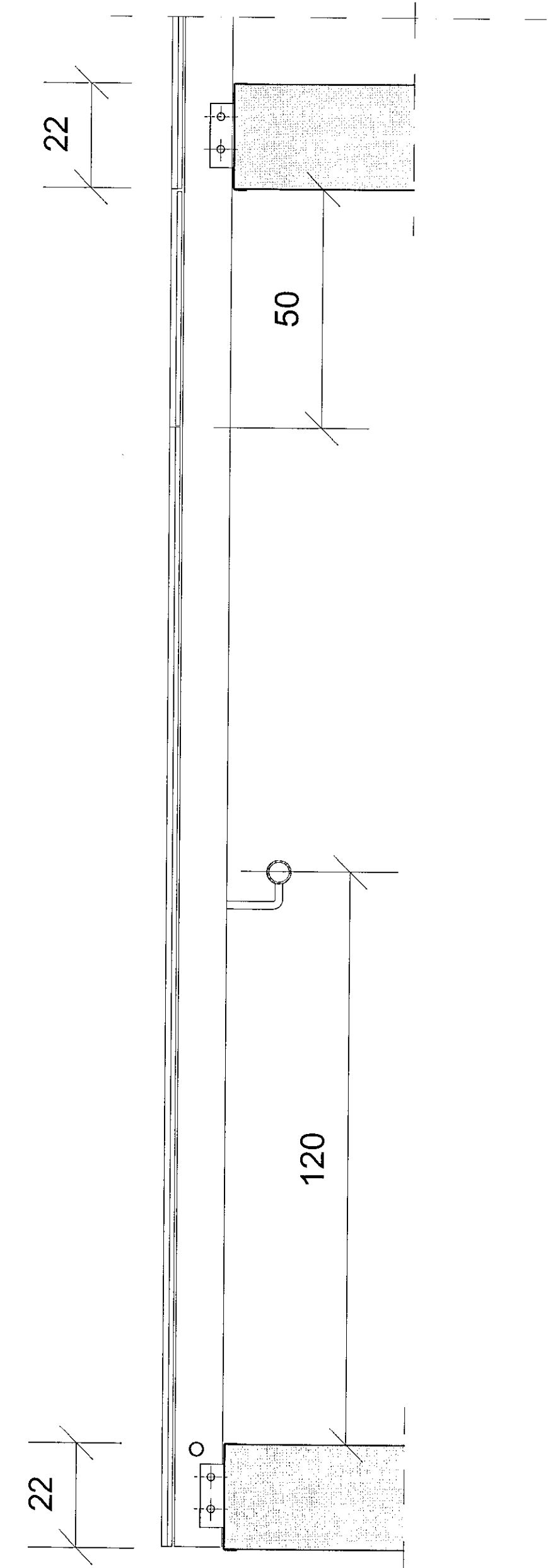

snið í svalaskýldan altangang

verkheiti.:

Nónhamar 4

verkhliuti.:

sért. glerskjól fyrir altanganga

mkv.:	1:10,1:5
dags.:	30.4.2021
hannað.:	GG
teiknað.:	PRV
blaðstærð.:	A1

dags. breytinga.:

br. (a).:	31.8.2021: úprentun og lagt inn til Byggingarfulltrúa
br. (b).:	
br. (c).:	
br. (d).:	
br. (e).:	
br. (f).:	
br. (g).:	
br. (h).:	
br. (i).:	

fylgiskjöl.:

Guðmundur Gunnlaugsson, arkitekt FAÍ
 kt: 190554-3419
 Teiknistofan Archus s/f, Stórhöfða 17.
 110 Reykjavík. s: 567 7735 gsm: 898 7894
 gg@archus.is - www.archus.is

samb.:

teikn.nr.:

S15