

G1 hjóla- og vagnag.
1stk

G2 hjóla- og vagnag.
1 stk

G3a eldhús/herbergi
17 stk E-30 gler sbr. útlit

G3b eldhús/herbergi
12 stk E-30 gler sbr. útlit

G4 stofur/eldhús
5 stk

G5a eldhús/sameign
9 stk E-30 gler sbr. útlit

skýringar.:

álklæddir timburgluggar settir í eftir á. Litur dökkbrúnn skv. forskrift ark. Mál á teikningum er steypumál. Draga þarf frá gluggamáli 15mm allan hringin. Tappi tekin í steypu. Gluggar látnir standa út fyrir ytri brún 3,5cm. Verktaki ber ábyrgð á máltöku glugga og hurða fyrir smíði.

álklæddir timburgluggar
litur dökkbrúnn

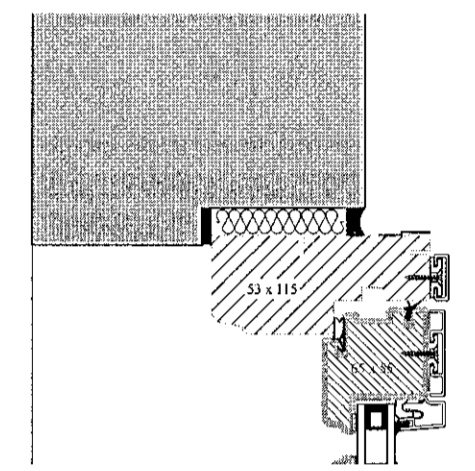

yfirlitsmynd.:

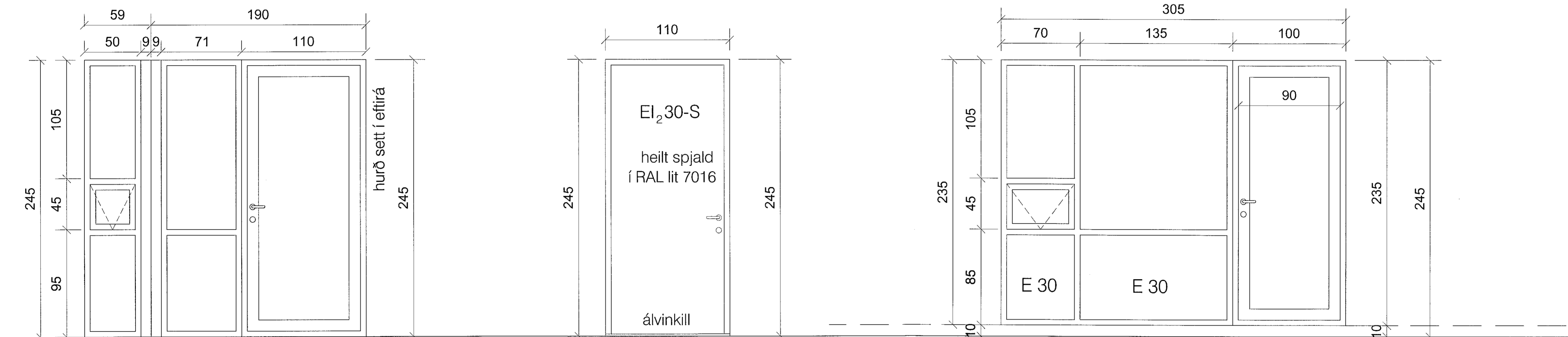

H1 Aðalryrahurð inn í anddyri (álhurð)
rafknúinn pumpa (opnast inn)
1 stk. 8horngluggi)

H2 Gönguhurð inn
í hjóla- og vagnag.
1stk

H3a stofur/eldhús
6 stk. E-30 gler sbr. útlit

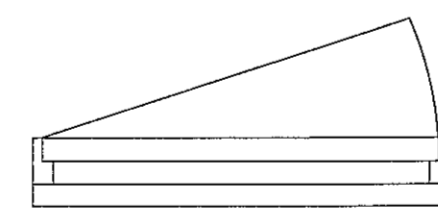
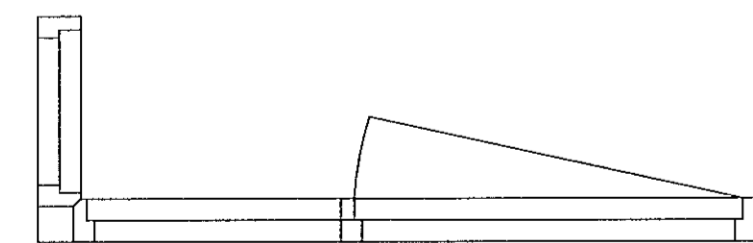

verkheiti.:

Nónhamar 6

verkhliuti.:

yfirlit glugga og hurða

mkv.:	1:20
dags.:	30.4.2021
hannað.:	GPK, H
teiknað.:	PRV
blaðstærð.:	A1

dags. breytinga.:

- br. (a).: 24.6.2021.: sjá "breytingaský" lj. G4 verður 5stk
 - br. (b).: 31.8.2021.: útprentun og lagt inn til Byggingarfulltrúa
 - br. (c).:
 - br. (d).:
 - br. (e).:
 - br. (f).:
 - br. (g).:
- fyrgiskjöl.:

samb.:

samb.:

teikn.nr.:

S14