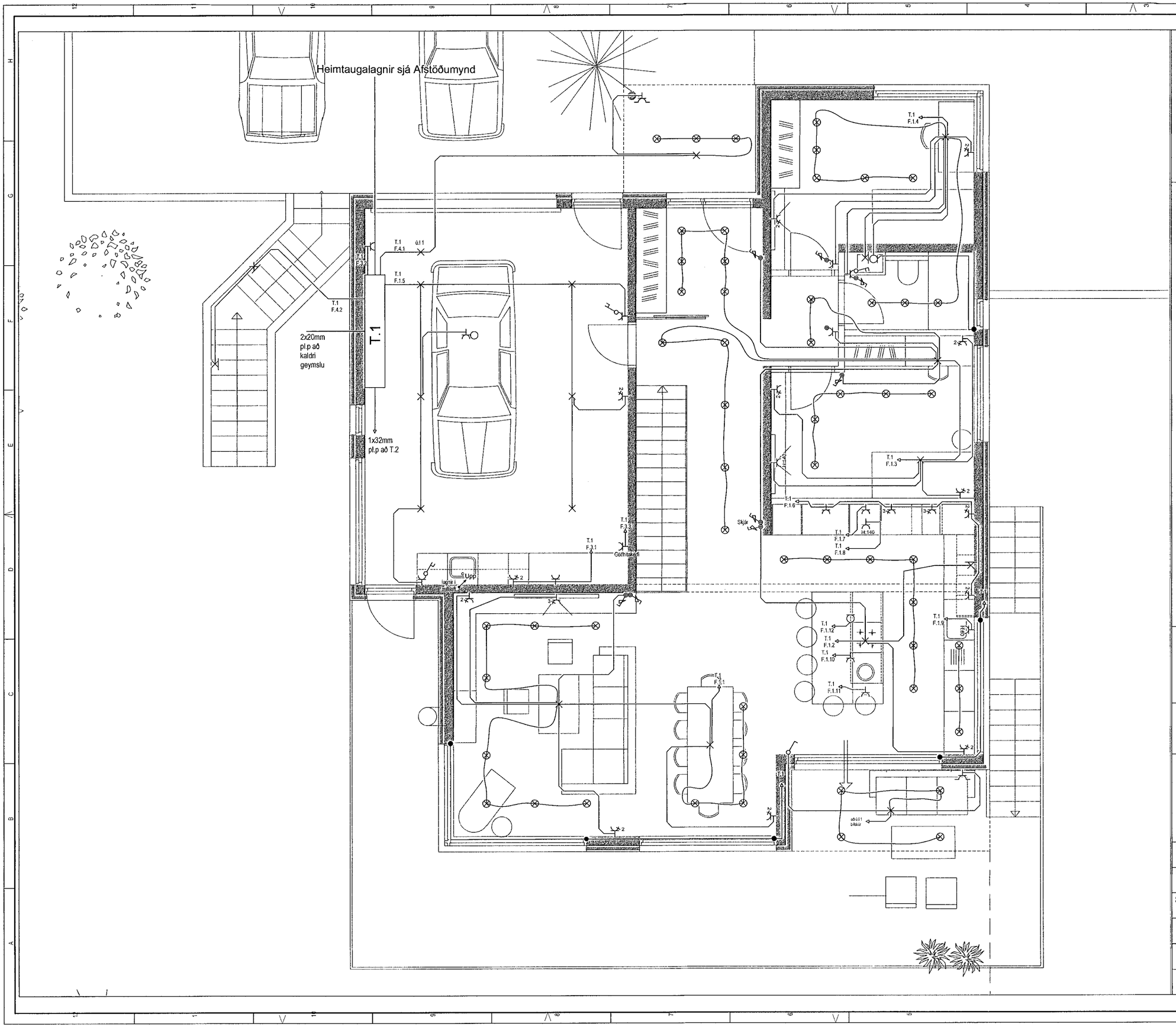

MÓTTEKIÐ
09. SEP. 2021
fh. Byggingarfulltrúans í Hafnarfirði
HA3

Skýringar

Lagnir séu 3x1.5q huldar 16mm plastpípulögnum

Smáspennulagnir huldar 20mm plastpípulögn

Málstraumur rofa og tengla sé 10A

hæð á rofum sé 110cm og tenglum 20cm frá fullfrágengnu gólfi
Tenglar í eldhúsi og þvottahúsi séu í 110cm hæð

hæð á veggljósum sé 180cm

veggljósum á böðum 200cm

veggljós í stiga séu næturljós í hæð 30cm frá þrepi, nákvæm staðsetning ákveðist á staðnum miðað við útlit stiga

Hæð á útiljósum 180cm

Hæð á Dyrasímatólum inni 140
hæð á dyrasíma útistöð 130

Í smáspennutengla merkta TV skal draga einn coax og einn cat 5 streng, í tengla merkta Net og sími skal draga einn cat 5 streng.

Öll mál miðast við miðja dós frá fullfrágengnu gólfi

Nema annars sé getið

Völuskarð 8

Lágspenna 2.hæð

Straumver ehf.
RAFVERKTAKAR

Hannað: Jóhann Baldursson	Teiknað: Már Jóhannsson
Kennitala: 070256-3719	
Samþykkt:	
Blaðnr.: 1 af 8	dagsetning: Júlí 2021
Kvarði: 1:50	Íbúð númer
verknr.: 2021-01-03	Blað: A2