

SNID: E-E
MKV: 1:50

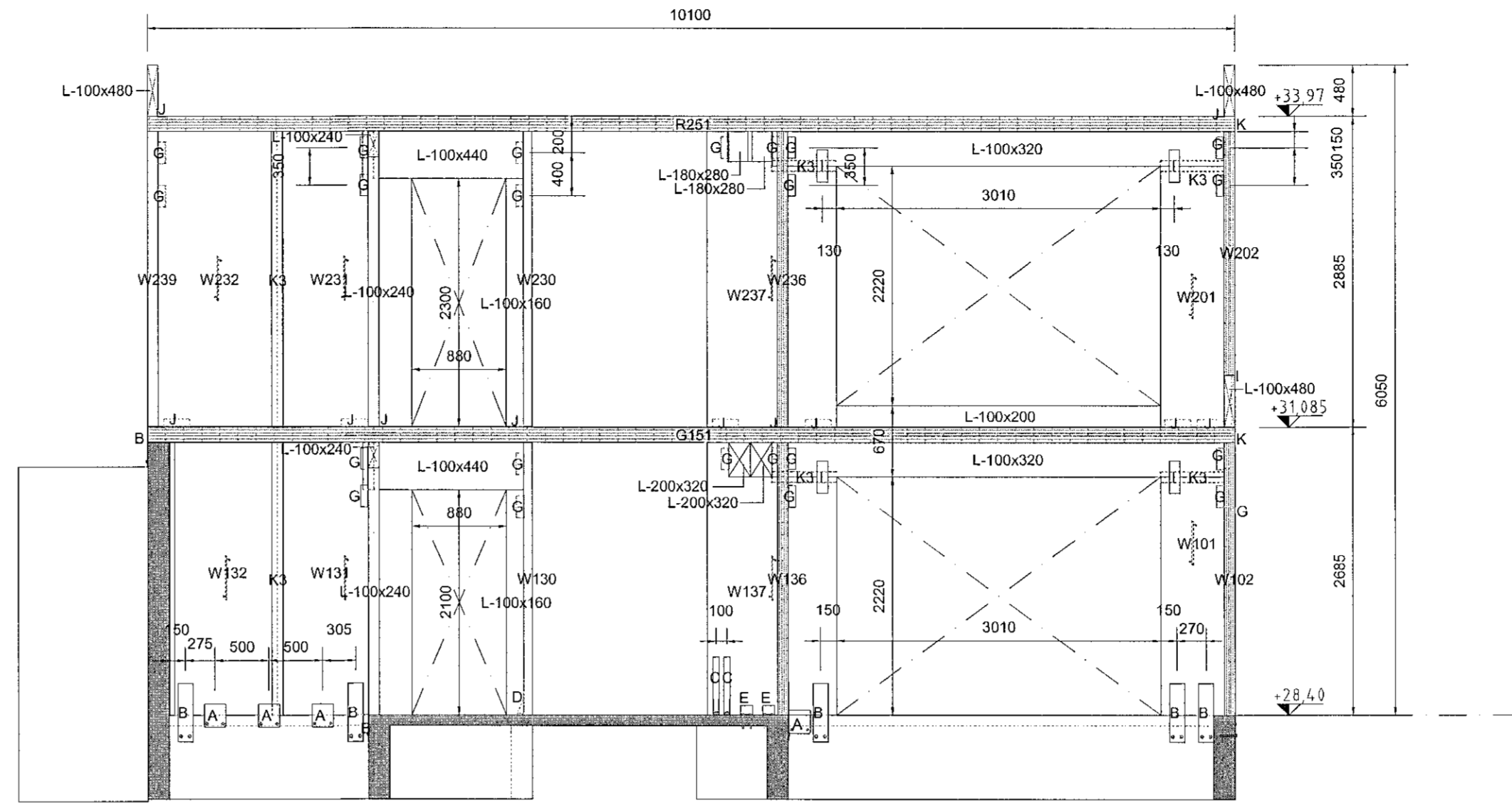

SNID: G-G
MKV: 1:50

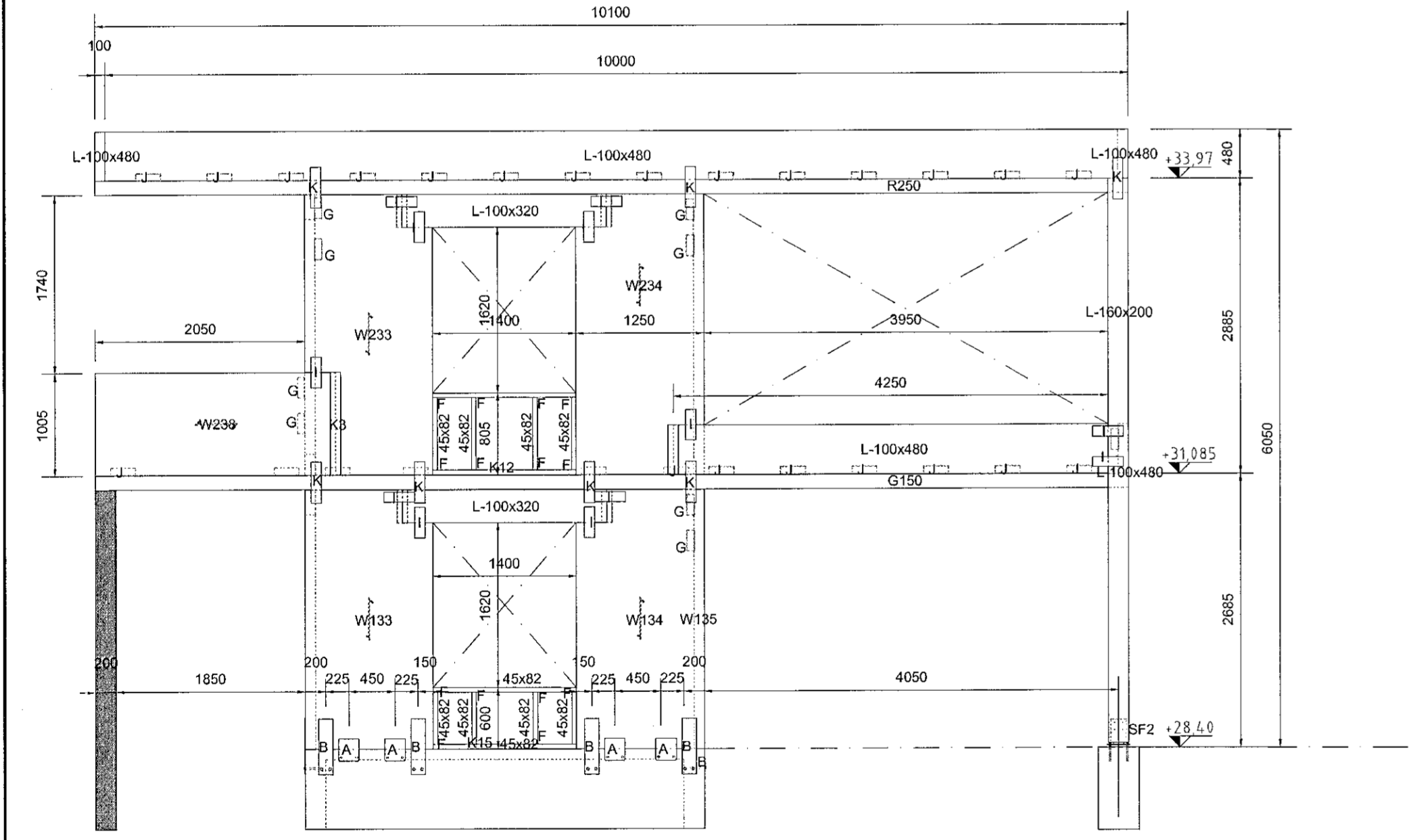

SNID: F-F
MKV: 1:50

- FESTINGAR:**
- A: TCP 200. SJÁ SÉRMYND 01/410
 - B: WHT 540 PLATA. SJÁ SÉRMYND 02/410
 - C: WHT 540 VINKLAR. SJÁ SÉRMYND 03/410
 - D: WHT 440 VINKLAR. SJÁ SÉRMYND 04/410
 - E: WBR90110 VINKLAR. SJÁ SÉRMYND 05/410
 - F: WBR90 VINKLAR. SJÁ SÉRMYND 10/410
 - G: TTF200 VINKLAR. SJÁ SÉRMYND 06/410
 - I: PLATA 100x300x2. SJÁ SÉRMYND 08/410
 - J: TTV240 VINKLAR. SJÁ SÉRMYND 07/410
 - K: PLATA 100x400x2. SJÁ SÉRMYND 09/410
- K1-K15: SJÁ TEIKN. B411
SF1, SF2: STÁLFASTINGAR

SNID: K-K
MKV: 1:50

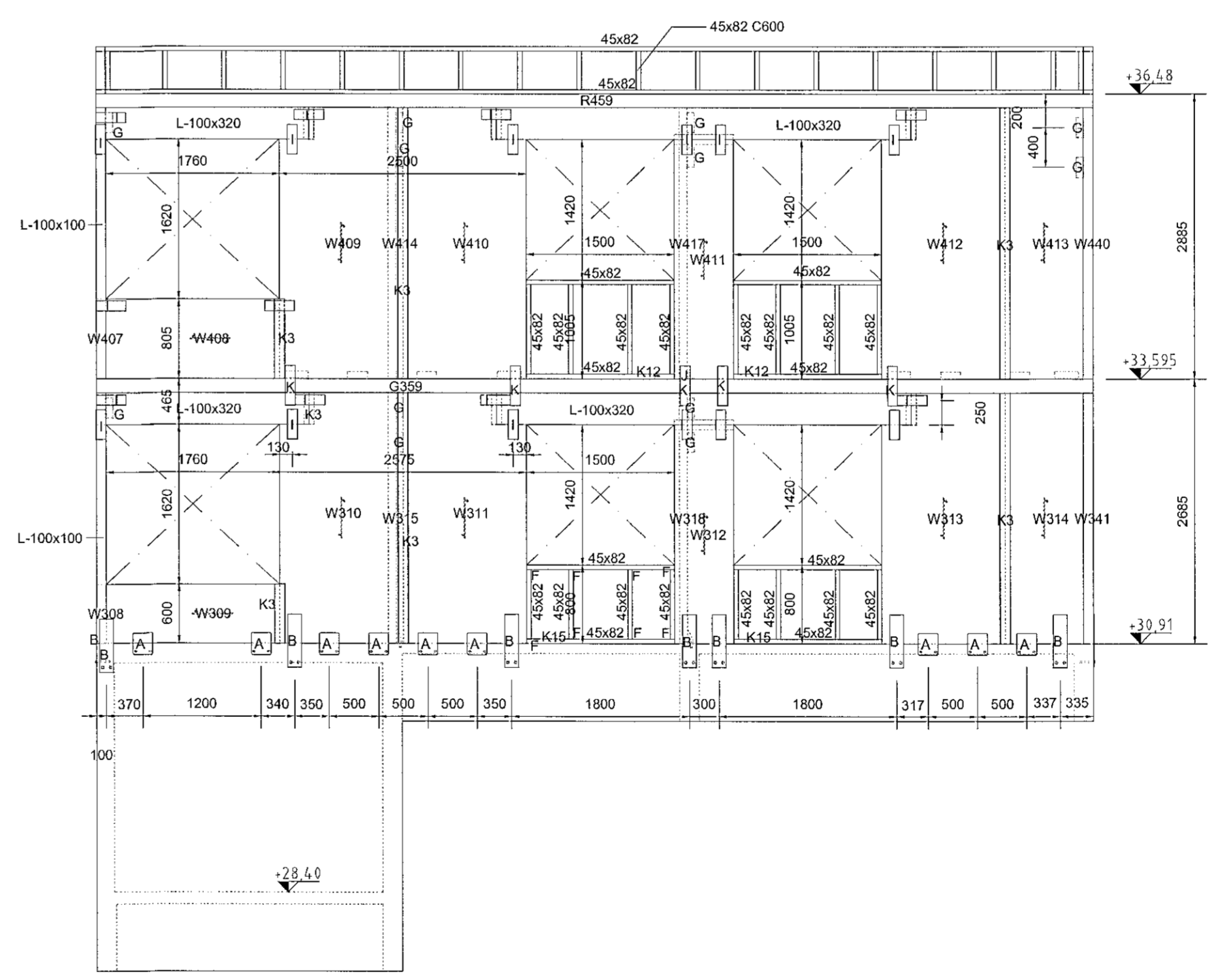

SNID: K-K
MKV: 1:50

Samþykkt þann
13. sep. 2021
F.H. byggingarfulltrúans í Hafnarfirði
Hjálmar A. Jónsson
F.H.A.S.

- SKÝRINGAR:**
- ALMENNAR SKÝRINGAR SJÁ TEIKNINGU B 001 og B002
 - ALLT EFNÍ OG ÖLL VINNA SKAL VERA Í SAMRÆMI VIÐ GILDANDI STABLA OG REGLUGERDIR
 - ÖLL MÁL ERU Í MILLIMETRUM
 - VEGGAININGAR ERU KROSSLÍMT LÍMTRÉ: CLT 80mm OG 100mm Í FLOKKI C24 - NÚMÉR W....
 - MILLIGÓLF EINIINGAR ERU KROSSLÍMT LÍMTRÉ: CLT 140 mm L5S Í FLOKKI C24 - NÚMÉR G....
 - ÞAKEIINGAR ERU KROSSLÍMT LÍMTRÉ: CLT 140 mm L5S Í FLOKKI C24 - NÚMÉR R....
 - ALLT TIMBUR ER Í FLOKKI T2 (C24)
 - LÍMTRÉS BITAR ERU Í FLOKKI GL24H OG GL28H- NÚMÉR L-bh
 - LEGGJA SKAL TJÖRUPAPPA Á MILLI STEYPU OG REIMA / VEGGJA
 - ÞAR SEM EKKI ER MERKT DEILI SKAL NOTA SAMBÆRILEGT

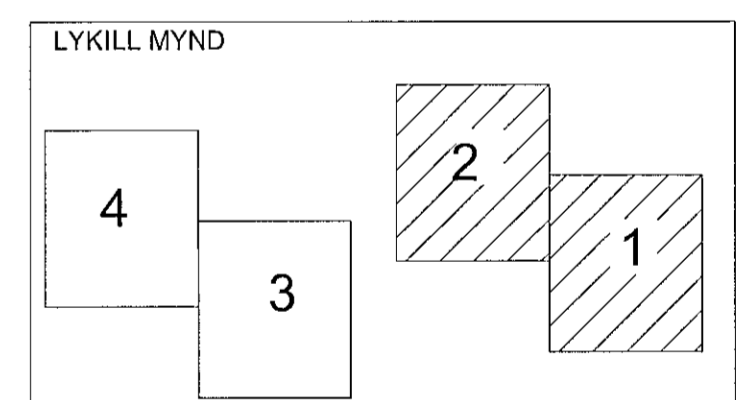

F.H. VERKFRÆÐISTOFA REYKJAVÍKUR:
JÓN ÞÓR FINNBOGASON - KT: 200977-5059
HÖNNUNARSTJÓRI:
KRISTINN RAGNARSSON KT. 120944-2669

Verkfræðistofa REYKJAVÍKUR
FISKISLÓÐ 75, 101, REYKJAVÍK KT: 560415-0600

VERK:
Drangsskarð 11 / Hádegisskarð 20
Hafnarfjörður

TEIKNING:
SNID E-E, F-F, G-G og K-K

VERKNR.: 2111	MKV.: 1:50
TEIKNAD: MM	HANNAD: MM
YFIRFARID: JDF	
DAGS: 14.07.2021	ÚTGÁFA NR.: A

NR.	BREYTING	DAGS	TEIKN	HANN	RÝNT	SAMP
A	VERKTEIKNING	14.07.2021	MM	MM	JDF	JDF