

ATHUGIÐ!
Snið er tekið í gegnum geymskur allra húsa og hlóðrast því við hvert hús.

1 Snið - Heimtaugar og Kvíslar
1:100

1-2 Sérmyndir
800-801

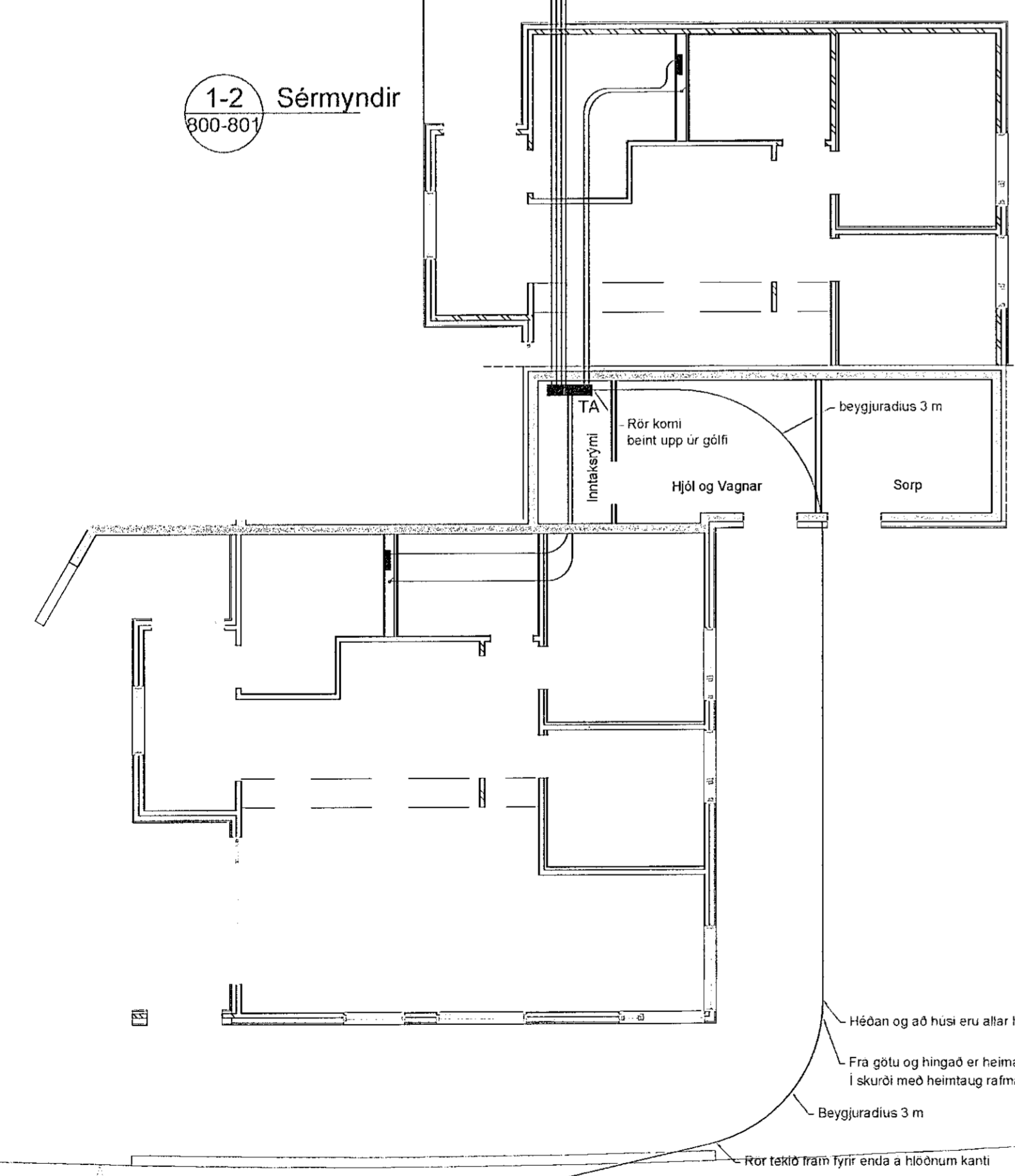

ATHUGIÐ!
Grunnmynd þessi sýnir íbúð neðri hæðar í öllum húsum nema hér þar sem sýnt er inntaksrými og geymsla undir Hádegisskarði 20 b

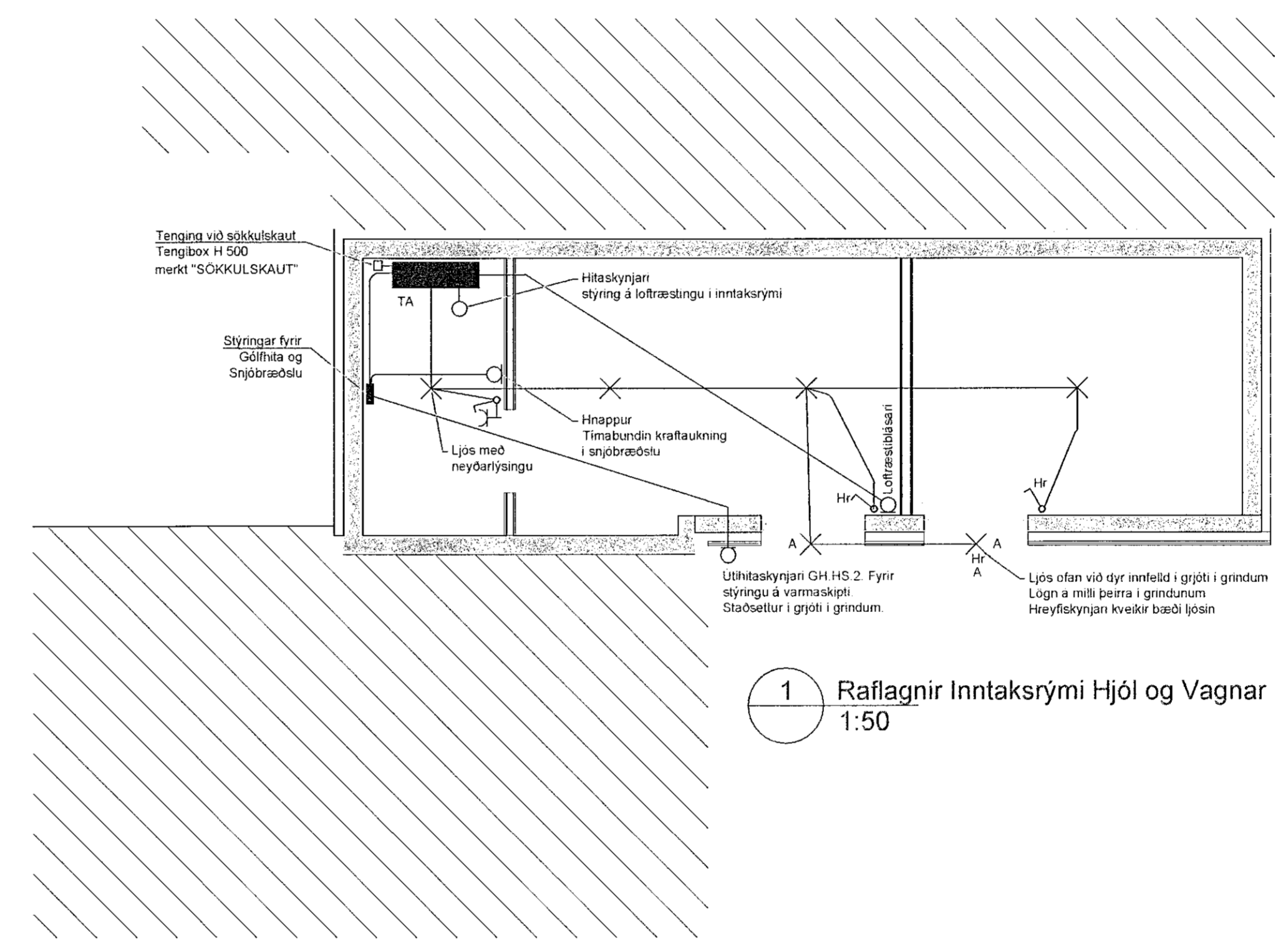

1 Raflagnir Inntaksrými Hjól og Vagnar
1:50

1 Grunnmynd - Heimtaugar og Kvíslar
1:100

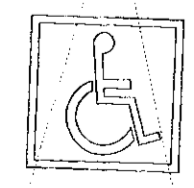

Heimtaug HS Veitur 3x100 Amper
Tengist í tengiskáp 50-1555

Heimtaug rafmagns HS Veitur
1 x 63 mm PEH rör lagt á 70 cm dýpi
í sama skurði og Vatnsvéla
Háðarlengd rørs um 34 m
Rör lagt til og lagt af loðarhafa

Héðan og að hús eru allar heimæðar í sama skurði
Fra götu og hingað er heimæð vatnsvélu
í skurði með heimtaug rafmagns
Beygjuradius 3 m
Rör tekið fram fyrir endi á hlóðnum kanti

Verkheli	Drangsskarð 11, Hádegisskarð 20		
Byggingartíð	Drangsskarð 11ab, Hádegisskarð 20ab		
Tekning	Raflagnir, Heimtaugar og Kvíslar, Inntaksrými		
Hönnuður	Snæbjörn Þór Ingvarsson tlf. 160454-5391		
Hönnunarstjóri	Kristinn Ragnarsson tlf. 120944-2669		
Teknað	Ingimundur Þór Þorsteinsson	Kvarði	Tekn NR
Frumútgáfa dagsetning	16. ágúst 2021	1:100	700
Breyt. Nr-Dags.		1:50	