

Sambýkkt þann  
20. sep. 2021  
E.h. byggingarfulltrúans í Hafnarfirði  
Hjalmar A. Jónsson

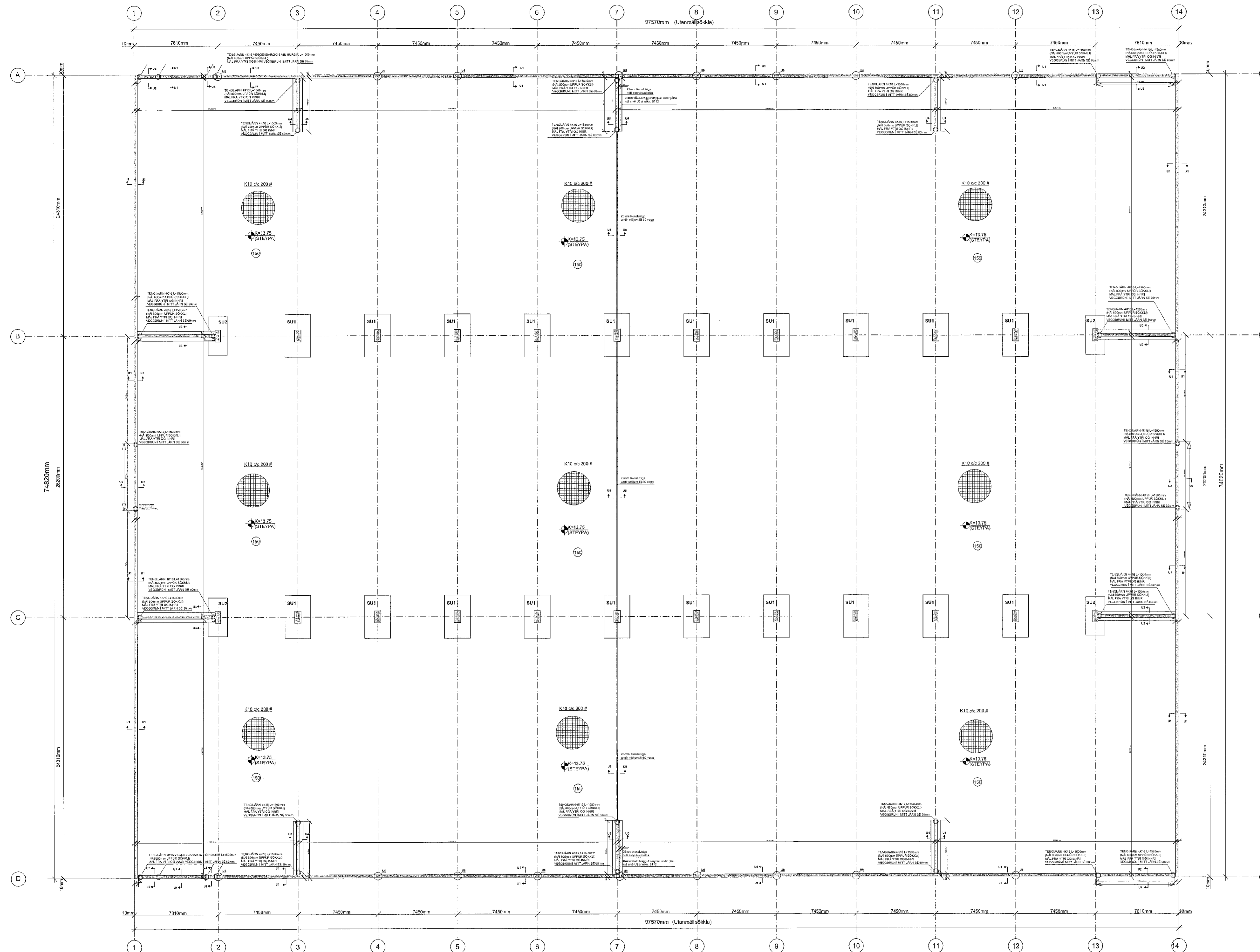

**UNDIRSTÖÐUR - SKÝRINGAR:**

STEINSTEYPA : SKAL UPFYLLA KRÖFUR ÍST EN 206  
STEINSTEYPA Í UNDIRSTÖÐUM OG BOTNPLÖTU  
SÉ AD LÁGMARKI C25/30  
STEINSTEYPA SEM VERÐUR FYRIR VEDRUN SÉ C35/45  
VATNSSEMENTSTALA STEYPU SÉ EKKI HÆRRI EN 0,55  
LOFTMAGN STEYPU SÉ 5-6%  
SIGMÁL STEYPU SÉ 60-80mm, ÁN ÞJÁLNIFFNA

STEYPUSTYRKARSTÁL: KS-50S  
BOTNPLATA ER 150mm Á ÞYKKT.  
ATH. AD HALLI TEKIN AD NIÐURFÖLLUM RÝRI EKKI STEYPUÞYKKT  
Í BOTNPLÖTUNA KEMUR EINFÖLD JÁRNAGRIND K10 C/C 200#  
SETJA SKAL 80mm STEINA UNDIR GRINDINA ÞAD  
ÞÉTT AD HÚN SÉ Í JAFNRI HÆÐ MIDAD VID YFIRBORD PLÖTU.

UNDIRSTÖÐUR HVÍLA Á FROSTPOLINNI FYLINGU  
SEM ÞJAPPA SKAL Í LÖGUM ÞAD VEL AD EFTIRFARANDI  
SKILYRÐUM SÉ FULLNÆGT  
E2> 100 MPA OG HLUTFALLIÐ E2/E1< EDA =2,3  
MESTA REIKNINGSLEGA ÁLAG Á FYLINGUNA ER MINNA EN 0,5 MPA

FYLLA SKAL MEÐ FROSTPOLINNI GRÚS INNI GRUNN OG UTANMED  
UNDIRSTÖÐUM OG SKAL ÞJAPPA GRÚSINA, UNDIR BOTNPLÖTU Í 400mm  
LÖGUMMED 5 TONNA VIBRÓ-VALTARA MINNST 6 YFIRFERDIR ÁÐUR EN  
GRAFID ER FYRIR LÖGNUM INNI GRUNNI  
YFIR LAGNASKURÐI SKAL ÞJAPPA Í 300mm LÖGUM  
MED STÓRUM VIBRÓSEÐA OG VÆTA VEL Á MILLI LAGA

ALLAR MÁLSETNINGAR ERU Í MILLIMETRUM  
ALLIR KÓTAR ERU Í METRUM

SNID U1 TIL U8 : SJÁ TEIKN.NR. B112  
SÚLUUNDIRSTÖÐUR SU1 : SJÁ TEIKN.NR. B113  
SÚLUUNDIRSTÖÐUR SU2 : SJÁ TEIKN.NR. B114

**LYKILMYND: MKV. 1:1000**

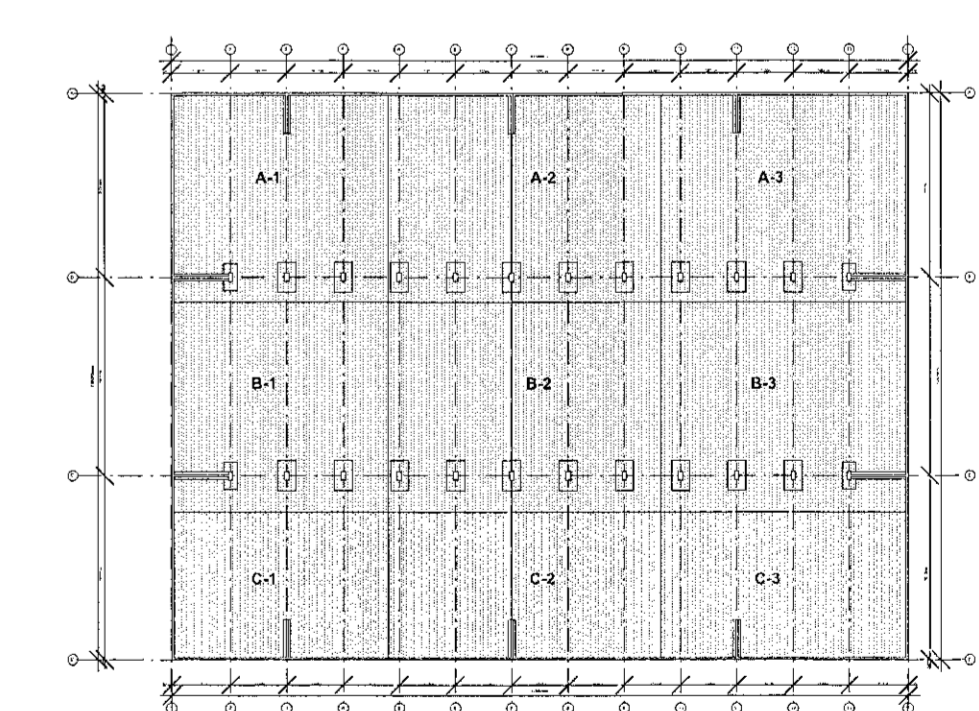

**SJÁ SKÝRINGAR Á TEIKNINGU NR. B101**

(A) Breytt: 04.12.2020 (Þús mánaði, plötukóð 01. til samræmis við breytta Aðalteikningar og breytingar við framkvæmd)

TEIKN.NR. B 102	<p>Tæknivangur ehf. KT.450586-1889 Kirkjustítt 26, 113 Reykjavík Sími: 564 22 44, Netf. iv@vortex.is</p>
DAGS. AÐALTEIKNINGA: 12.09.2017 / Br.11.06.2020	
KVARDI: 1:200	
DAGS: Feb. 2018	
HANNAD: MG	VERKEFNI: ÍSHELLA 1 Í HAFNARFIRDI
TEIKNAD: MG	BURÐARVIRKI: UNDIRSTÖÐUR - YFIRLITSMYND OG SKÝRINGAR
HÖNNUÐUR: Magnús Gylfason	Undirskrift Hönnunarstjóra: Magnús Gylfason