

GRUNNMYND AF UNDIRSTÖÐUM : HLUÐI A-3, MKV.1:50
 SJÁ YFIRLITSMYND AF UNDIRSTÖÐUM Á TEIKN.NR. B102

Sambýkkt þann
 20. sep. 2021
 i.h. byggingafræðingur í Hafnarfirði
 Hjalmar A. Jónsson

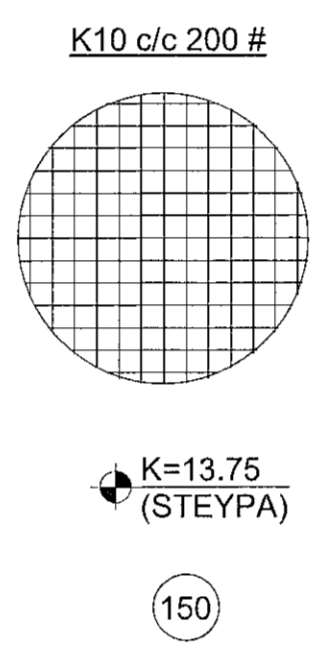
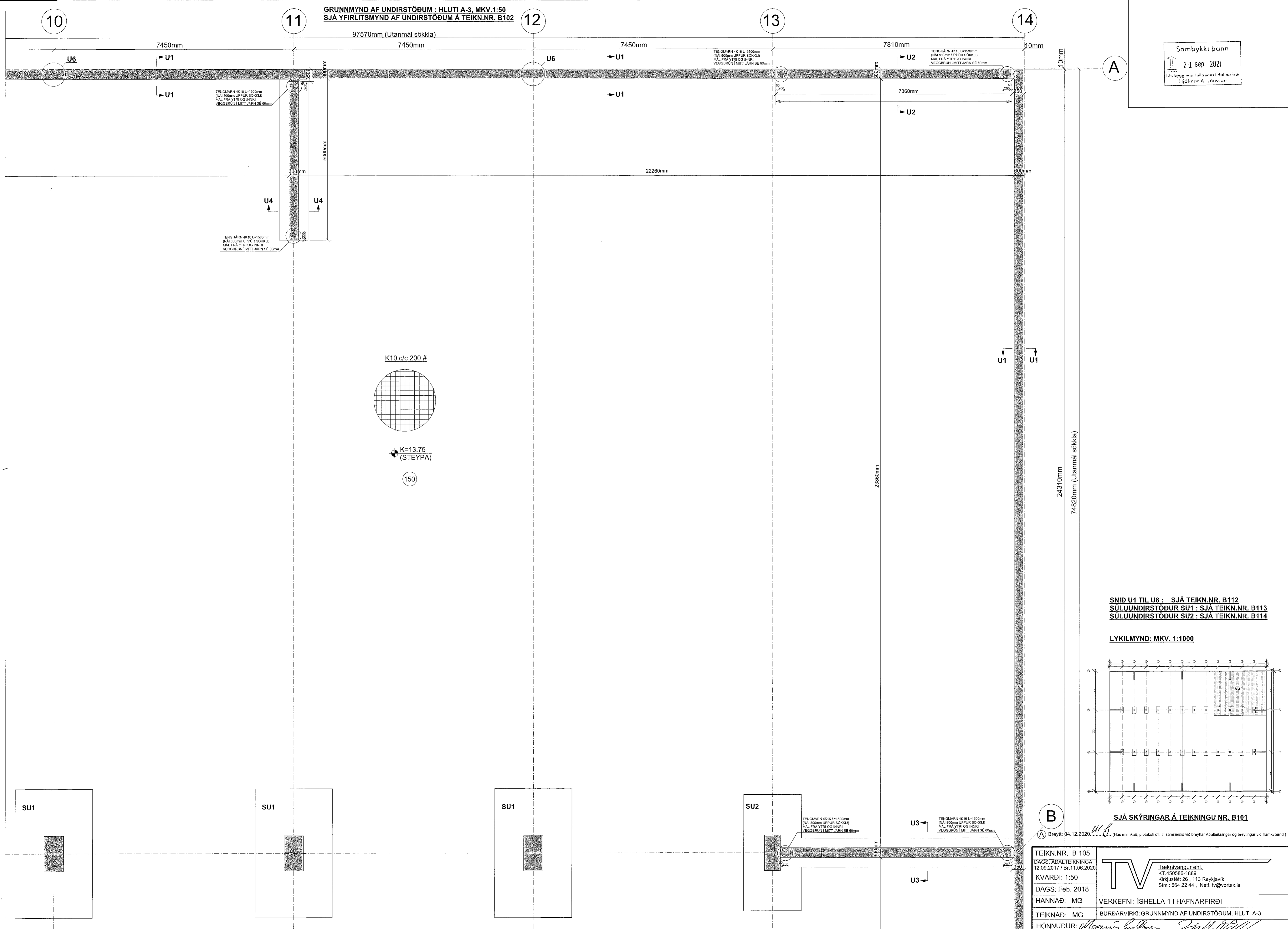

SNÍÐ U1 TIL U8 : SJÁ TEIKN.NR. B112
 SÚLUUNDIRSTÖÐUR SU1 : SJÁ TEIKN.NR. B113
 SÚLUUNDIRSTÖÐUR SU2 : SJÁ TEIKN.NR. B114

LYKILMYND: MKV. 1:1000

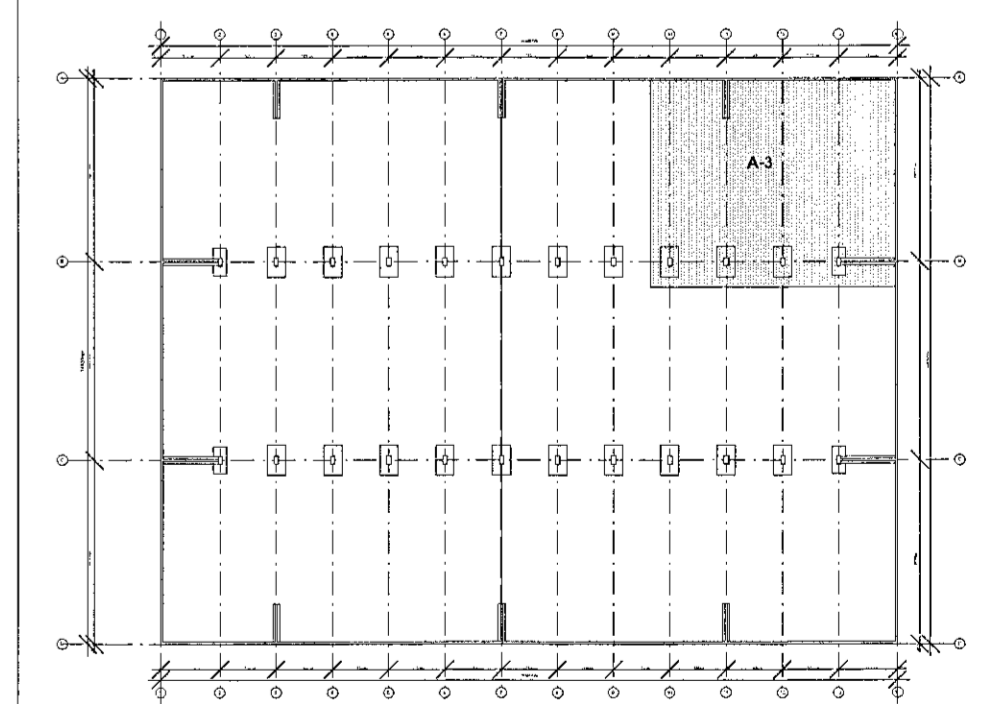

SJÁ SKÝRINGAR Á TEIKNINGU NR. B101

(A) Breytt: 04.12.2020 (Húsmarkað, plötuáttíð, til samræmis við breyttar A00-teikningar og breytingar við framkvæmd)

TEIKN.NR. B 105	Teiknivanur ehf. KT 450566-1889 Kirkjustétt 26, 113 Reykjavík Sími: 564 22 44, Netf. tv@vortex.is
DAGS: ADALTEIKNINGA: 12.09.2017 / Br: 11.06.2020	
KVARDI: 1:50	
DAGS: Feb. 2018	
HANNAÐ: MG	VERKEFNI: ÍSHELLA 1 Í HAFNARFIRÐI
TEIKNAD: MG	BURDARVIRKI: GRUNNMYND AF UNDIRSTÖÐUM, HLUÐI A-3
HÖNNUÐUR:	Magnús Gylfason 201251-4199 Úndirskrift Hönnunarlýsinga K101102-3509