

5 6 7 8 9

GRUNNMYND AF UNDIRSTÖÐUM : HLUTI B-2, MKV. 1:50
 SJÁ YFIRLITSMYND AF UNDIRSTÖÐUM Á TEIKN.NR. B102

Samþykkt þann
 20. Sep. 2021
 F.h. Eyringurhlutráðgjafi / Hlutaráðgjafi
 Hjalmar A. Jónsson

7450mm 7450mm 97590mm (Utanmál sökkla) 7450mm 7450mm

K10 c/c 200 #

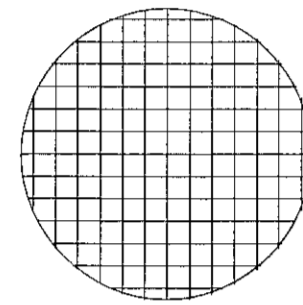

K=13.75 (STEYPA)

150

K10 c/c 200 #

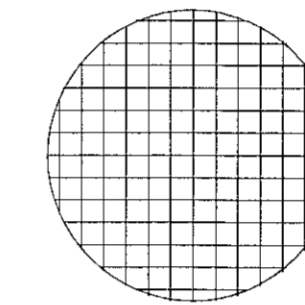

K=13.75 (STEYPA)

150

25mm Penslufuga undir miðjum EI-90 vegg.

U8 U8

26200mm
 74820mm (Utanmál sökkla)

SNID U1 TIL U8 : SJÁ TEIKN.NR. B112
 SÚLUUNDIRSTÖÐUR SU1 : SJÁ TEIKN.NR. B113
 SÚLUUNDIRSTÖÐUR SU2 : SJÁ TEIKN.NR. B114

LYKILMYND: MKV. 1:1000

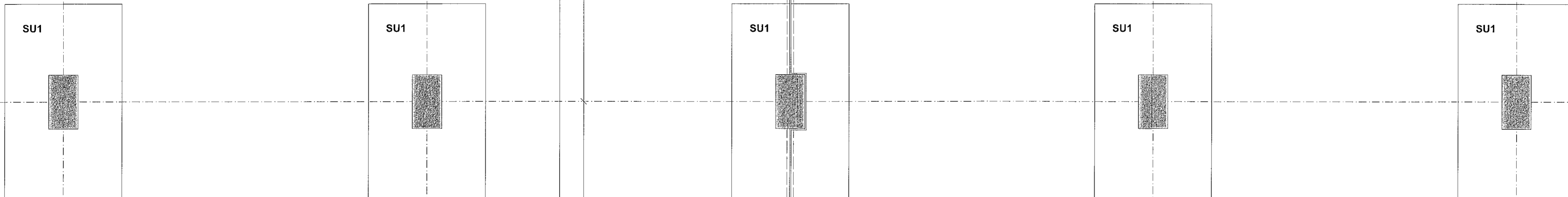
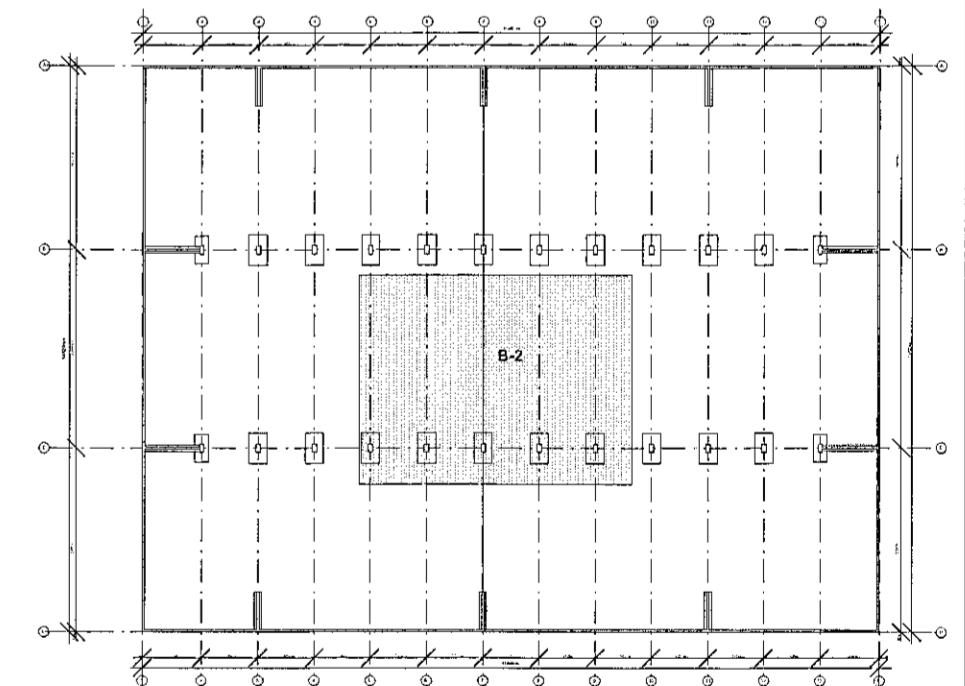

C

SJÁ SKÝRINGAR Á TEIKNINGU NR. B101

Ⓐ Breytt: 04.12.2020 (Hás minnað, þökk að ofl. til samræmis við breytta Aðalteikningar og breytingar við framkvæmd)

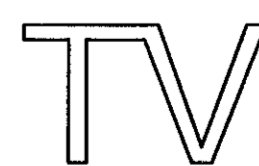
TEIKN.NR. B 107	 Tæknivangur ehf. KT 450586-1889 Kirkjustétt 26, 113 Reykjavík Sími: 594 22 44, Netf. tv@vortex.is
DAGS. AÐALTEIKNINGA: 12.09.2017 / Br. 11.06.2020	
KVARDI: 1:50	
DAGS: Feb. 2018	
HANNAÐ: MG	VERKEFNI: ÍSHELLA 1 Í HAFNARFIRDI
TEIKNAD: MG	BURÐARVIRKI: GRUNNMYND AF UNDIRSTÖÐUM, HLUTI B-2
HÖNNUÐUR: Magnús Gylfason	Urfdirskrift: Hönnunarstjóra