

Útg.	Dags.	Skýring	Br. af: Yfirf.
A	13.09.2022	Verkefning	ÓIB KAB

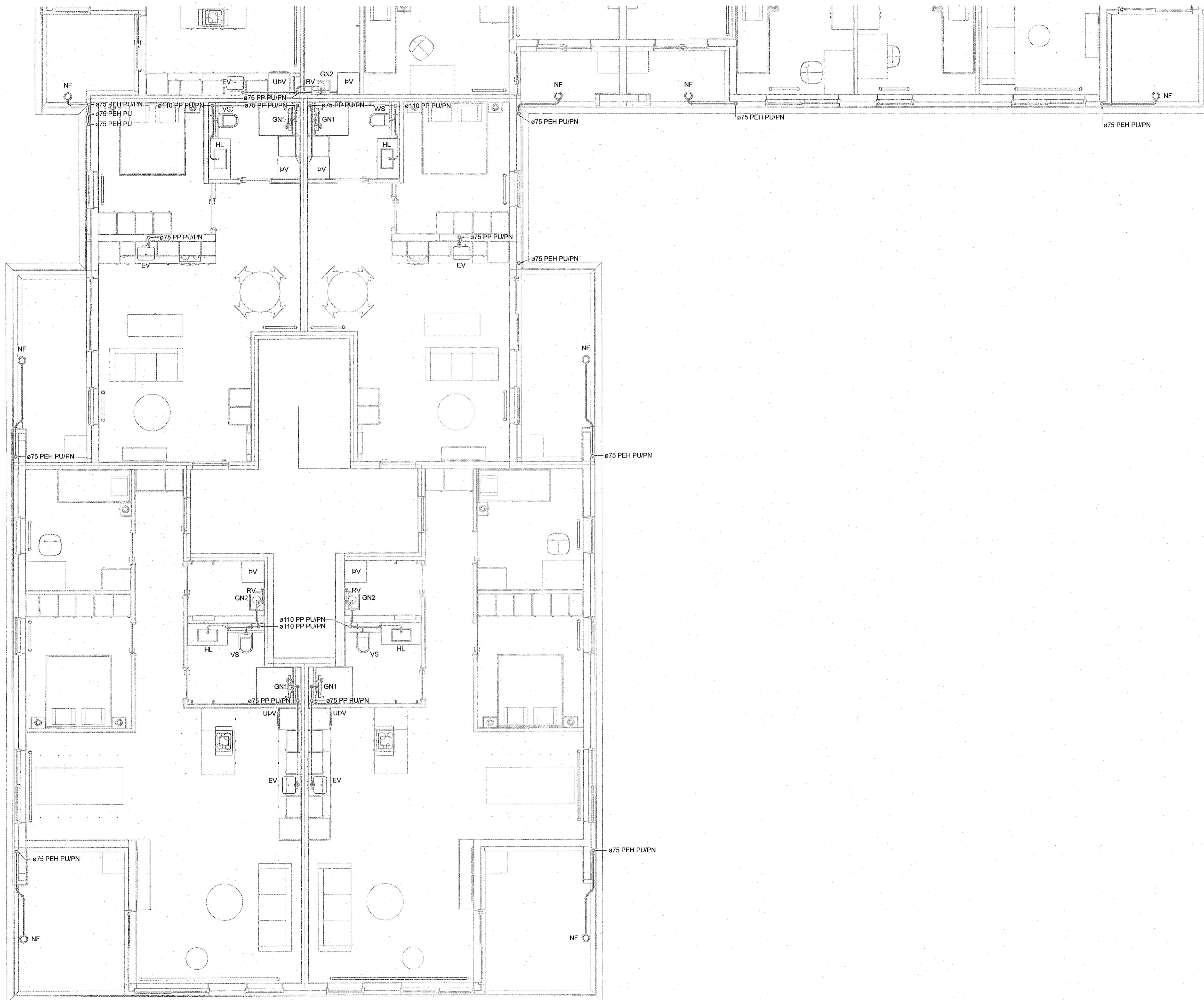

**Staðlaðar frárennslis tengingar**  
(Nema annað sé tekið fram)

- Eldhúsvaskur ø50 PP
- Ræstivaskur ø50 PP
- Handlaug ø40 PP
- Salerni ø110 PP
- Þvottavél ø40 PP
- Úppvottavél ø40 PP

Frárennslislagnir í eldhúsi eru í sökkli innréttingar nema að annað sé tekið fram

- Frárennslis skölp
- Frárennslis regnvatn
- - - Frárennslis dren

Almennt eru skölpagnir í 20% halla og regnvatnslagnir í 10% halla, nema annað sé tekið fram á teikningu.

Ómerktur hringur táknar að lagn færist upp eða niður innan hæðar. Hringur merktur PU, PN eða PU/PN táknar að lagn færist upp eða niður á milli hæða.

T.K - Ætlaður topp kóti  
B.K - Botnkóti

GN1 - DN50, Sturtuníðurfali, hliðarvisandi tengistútur  
GN2 - DN50, Öryggisníðurfali, hliðarvisandi tengistútur, með lyktarlöku.

GN3 - DN50, Öryggisníðurfali, niðurvisandi tengistútur, með lyktarlöku.

GN4 - DN100, Niðurfali í bílakjallara með grófslu, niðurvisandi tengistútur

GN5 - DN50, Sturtuníðurfali, niðurvisandi tengistútur

NF1 - DN70, Niðurfali með hliðarvisandi tengistútur

NF2 - DN100, Niðurfali með niðurvisandi tengistútur með sandfangi.

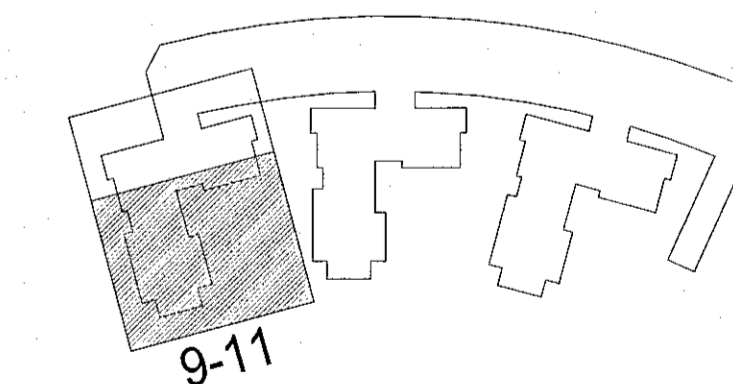

**Hringhamar 9-11**  
221 Hafnarfjörður

Lagnir og loftræsikerfi  
Fráveitukerfi  
Grunnmynd 4. hæð

TEKNIÐMÉR	BLAÐSTÆRÐ	HANNAÐ	ÓIB
9354-001	A1	TEKNAÐ	UBB
04_2_23_02		YFRIFARÐ	KAB
DAGS	MÆLKVARÐI	ÚTGÁFA	
13.09.2022		1 : 50	A

Útgáfunúmer og dagsetning aðalþröðvistar: Frumútgáfa 12.04.2022

Höfundur: Kári Brekason - kt. 071187-2099

Höfundarstjóri: Haraldur Ingvarsson kt. 030966-3389

