

LS103-2
Pakktisari
Akst: 120 V/s við 100 Pa
Sálkassi 1700x1250x500 einangraður að innan
með 50 mm hjólaþingandi stökuplötum.

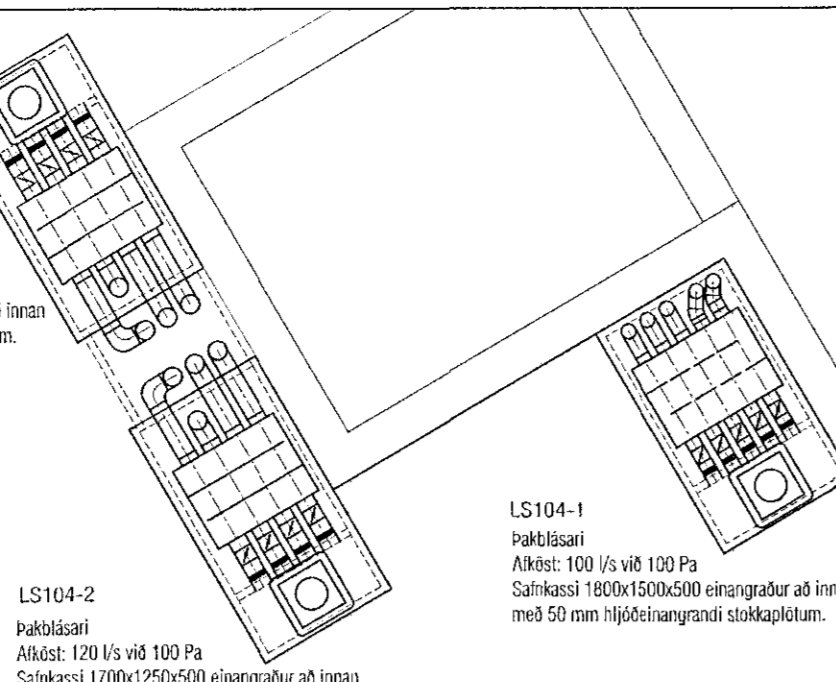

LS104-1
Pakktisari
Akst: 100 V/s við 100 Pa
Sálkassi 1600x1500x500 einangraður að innan
með 50 mm hjólaþingandi stökuplötum.

LS104-2
Pakktisari
Akst: 120 V/s við 100 Pa
Sálkassi 1700x1250x500 einangraður að innan
með 50 mm hjólaþingandi stökuplötum.

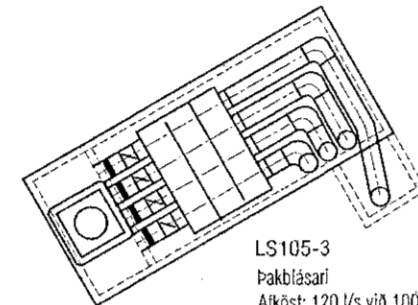

LS105-3
Pakktisari
Akst: 120 V/s við 100 Pa
Sálkassi 1700x1250x500 einangraður að innan
með 50 mm hjólaþingandi stökuplötum.

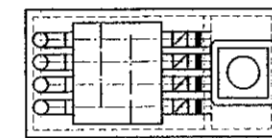

LS105-2
Pakktisari
Akst: 40 V/s við 100 Pa
Sálkassi 1700x1250x500 einangraður að innan
með 50 mm hjólaþingandi stökuplötum.

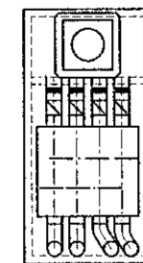

LS106-1
Pakktisari
Akst: 120 V/s við 100 Pa
Sálkassi 1700x1250x500 einangraður að innan
með 50 mm hjólaþingandi stökuplötum.

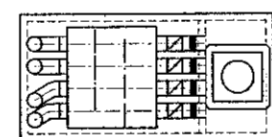

LS105-1
Pakktisari
Akst: 120 V/s við 100 Pa
Sálkassi 1700x1500x500 einangraður að innan
með 50 mm hjólaþingandi stökuplötum.

LS105-2
Pakktisari
Akst: 120 V/s við 100 Pa
Sálkassi 1700x1250x500 einangraður að innan
með 50 mm hjólaþingandi stökuplötum.

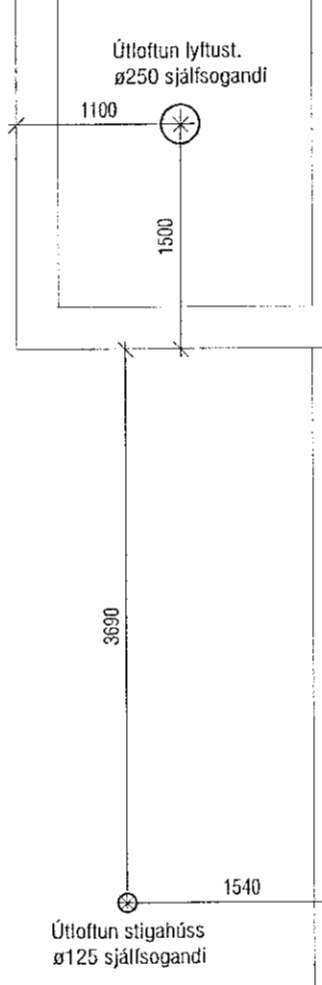
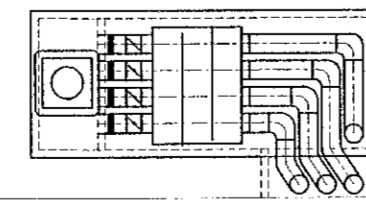

Samþykkt þann
28. sep. 2021
F.H. Byggingarfulltrúans í Hafnarfirði
Hilmar A. Jónsson
FIJ

Útgáfa	Lýsing	Dags.
A	LS 103-2 og LS 104-2 lagtæðir	16.09.2021
-		
-		
-		
-		

VEKTOR
- hönnun og ráðgjöf -
Síðumála 3, 108 Rvk, s: 654-6650 / 897-5363

Nónhamar 2, Hafnarfjörður

Lagnir -loftþræsing
Grunnmynd þak II

Formaði	SH/EPK	Teiknað	MMA	Teikn. nr.
Dagsetning	03.09.2021	Mív.	1:50	L-410-5

Sigurður Halbjórnsson kt. 030859-7749
Byggingateknifræðingur
Netfang: sigurdur@vektor.is

Samþykkt á milli hönnuðs / samþykkt á milli hönnuðs:

[Signature]

ATH! Þar sem lagnir fara í gegnum brunahólfandi vegg eða plötur skal koma brunabætting, á fallstamma skal setja eldvarnarkraga eða eldvarnarborða á plötuskilum.
Um frágang lagnastokka er vísað til séruppdráttu aðalhönnuðar.