

STIGAHÚS 2a MKV. 1:50
SNID A-A

STIGAHÚS 2b MKV. 1:50
SNID B-B

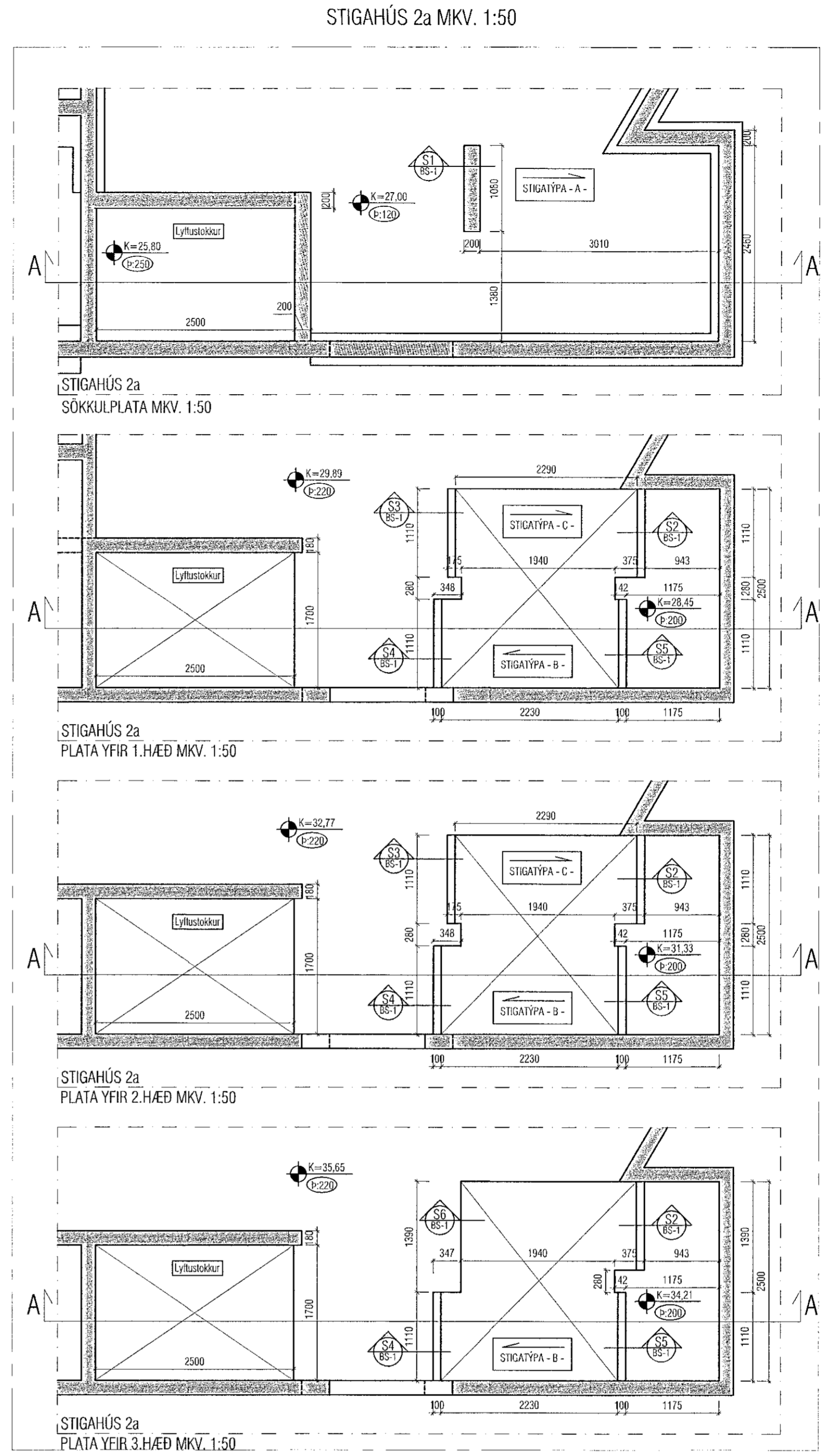

STIGAHÚS 2a MKV. 1:50

STIGAHÚS 2a
SÖKKULPLATA MKV. 1:50

STIGAHÚS 2a
PLATA YFIR 1.HÆÐ MKV. 1:50

STIGAHÚS 2a
PLATA YFIR 2.HÆÐ MKV. 1:50

STIGAHÚS 2a
PLATA YFIR 3.HÆÐ MKV. 1:50

STIGAHÚS 2b MKV. 1:50

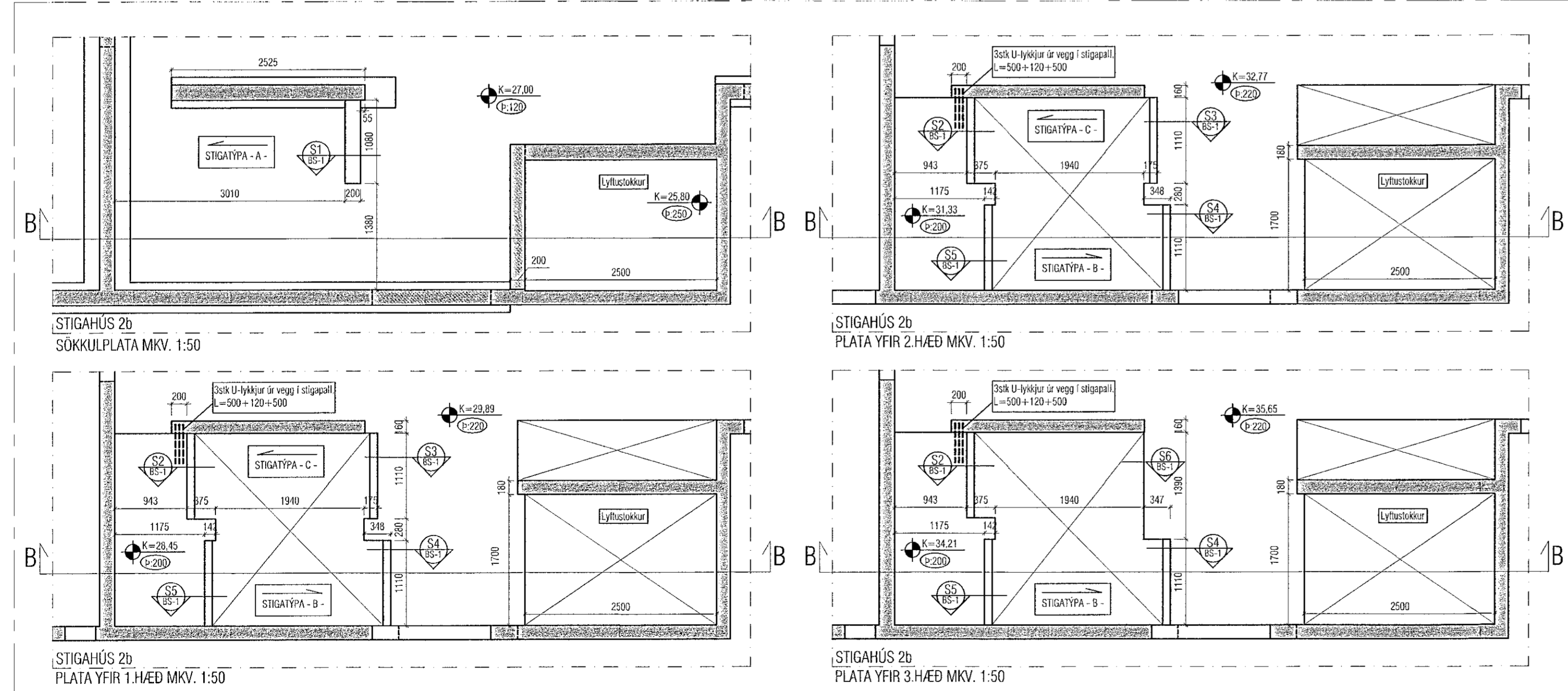

STIGAHÚS 2b
SÖKKULPLATA MKV. 1:50

STIGAHÚS 2b
PLATA YFIR 2.HÆÐ MKV. 1:50

STIGAHÚS 2b
PLATA YFIR 1.HÆÐ MKV. 1:50

STIGAHÚS 2b
PLATA YFIR 3.HÆÐ MKV. 1:50

Sambýkkt þann
21. sep. 2021
Byggingarfulltrúi i Hólmurkoti
Hjalmar A. Jónsson
I-PA 3

Útgáfa	Lýsing	Dags.
-	-	-
-	-	-
-	-	-
-	-	-

ATH!
ÖLL MÁL SKULU YFIRFARIN ÁÐUR EN
FRAMKVEMDIR HEFJAST.

ATH!
ÖLL MÁL SEM ERU TEIKNUÐ INN Á
GRUNNMYND KOMA AUKALEGA VIÐ
GRUNNBENDINGU.

Skýringar:
Á teikningu B-01 eru almennar skýringar og öll
lágmarks ákvæði varðandi sleypu og bendistál fl.
frágangur á járnnum kringum op og brúnnir og fl.
Upplýsingar eru á sleyputöku. Upplýsingar um
varnshalla og hvort kótar eru endanlegir, sjá
arkitekt.
Um nákvæma stærð og staðsetningu einstakra
byggingahluta. Sjá nánar á sérteikningum
aðalhönnuðar.
Göt og rautar (sjá lagnateikn.)

ATH!
Leiðbeiningar um yfirhæð á plötum og bitum
er á skýringablaði B01

ATH!
Heimilt er að nota járnbakka, með sama
járnmagmi og lýriskrifað er á uppdráttum, í stað
tengjarna úr veggjum í plötum.

ATH!
Sleypuhula í ötvegjum og útiplötum skal vera
30 mm. Sjá nánar á skýringablaði B01.

VEKTOR
-hönnun og ráðgjöf -
Síðumúla 3, 108 Rvk, sí: 654-6650 / 697-5363

NÓNHAMAR 2, HAFNARFIRDI

Försteyptir stigar			
Grunnmyndir og snið			
Höfundur	SH / ÚJ	Teiknað	EBHO
Dagsetning	Mkv.	1:50	Folkt. nr.
Sigurður Halsteinnsson kt. 000859-7749	SH	EBHO	BS-1
Byggingafræðingur	Mkv.	1:50	
Netfang: sigur@vektor.is			
Netfang: sask@vektor.is			

Sambýkt af hönnuðum / samþingandi hönnuðum: