

ATH! Þar sem lagnir fara í gegnum brunahólfandi veggja eða plötur skal koma brunabætting, á fallstamma skal setja eldvarnarkraga eða eldvarnarborða á plötuskilum. Um frágang lagnastokka er vísað til séruþdráttu aðalhönnuðar.

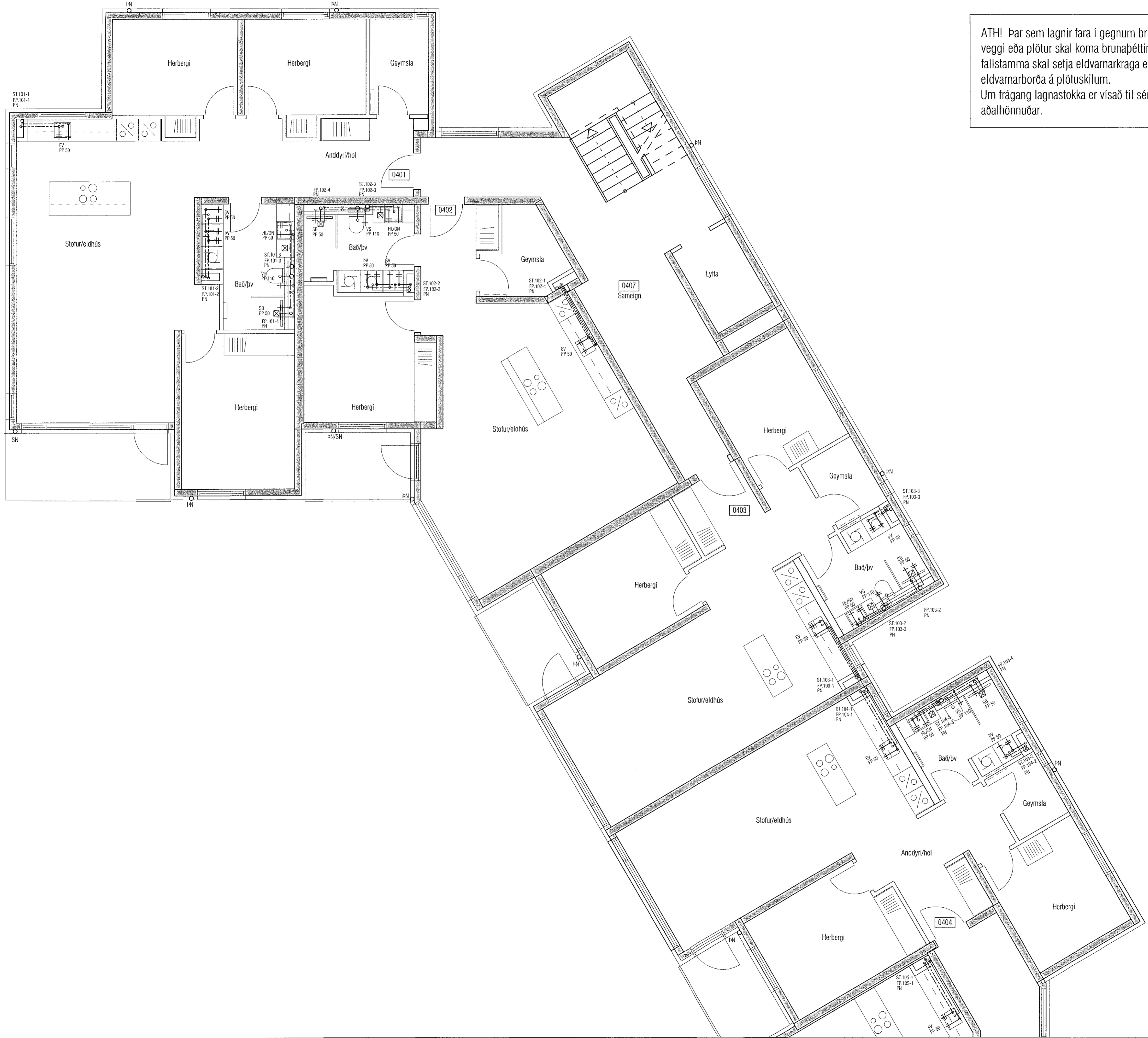

Samþykkt þann
 21. sep. 2021
 E.h. byggingarfræðingur í Hafnarfræð
 Hjalmar A. Jónsson
 L-1743

Útgáfa	Lýsing	Dags.
-		
-		
-		
-		

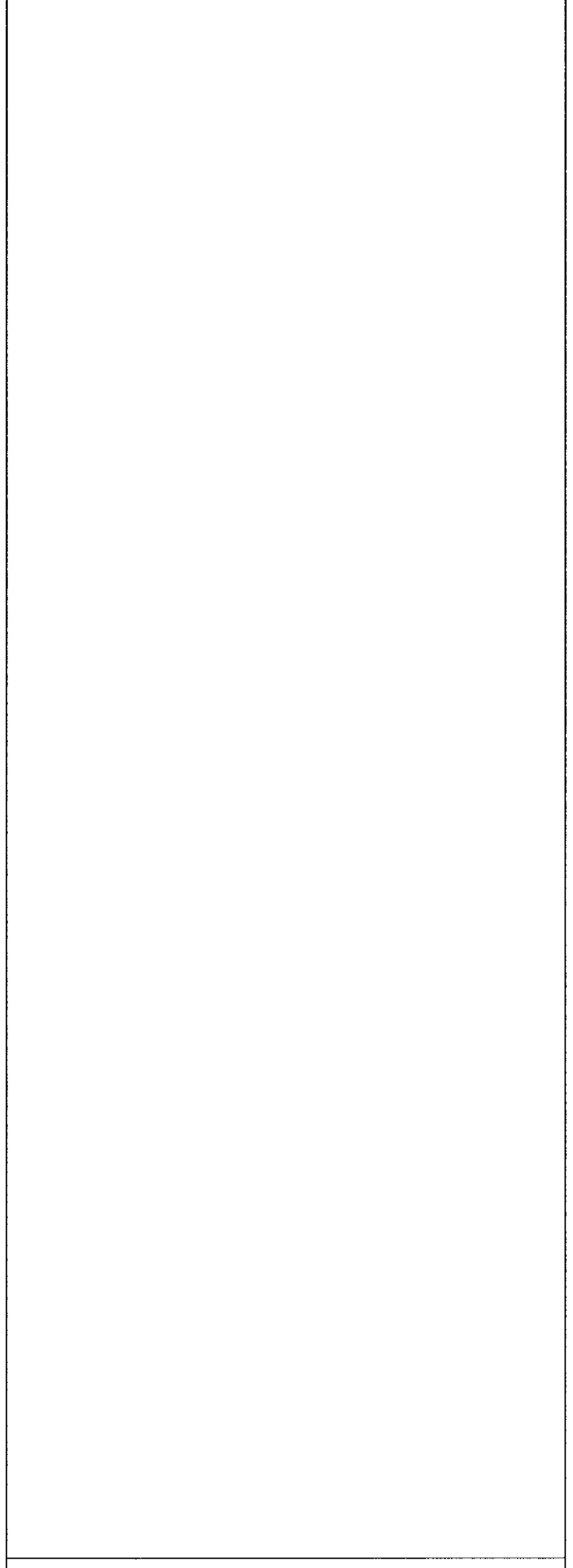

VEKTOR
 - hönnun og ráðgjöf -
 Síðumúla 3, 108 Rvk, t. 554-6650 / 897-5363

Nónhamar 2, Hafnarfjörður

Lagnir -Príflagnir
 Grunnmynd 4. hæð I

Árnaab	SH/EBK	Teknaab	MMA	Tekna. nr.
Dagsetning	03.09.2021	Mkv.	1:50	L-207-4

Sigurður Halsteinnsson kt. 030859-7749
 Byggingateknifræðingur
 Netfang: sigur@vektor.is
 Skrifstofa: [Signature]
 Samþykkt aðalhönnuðar / samþemningahönnuðar:
 [Signature]