

ATH! Þar sem lagnir fara í gegnum brunahólfandi veggi eða plötur skal koma brunabætting, á fallstamma skal setja eldvarmarkraga eða eldvarnarborða á plötuskilum. Um frágang lagnastokka er vísað til séruppráttu aðalhönnuðar.

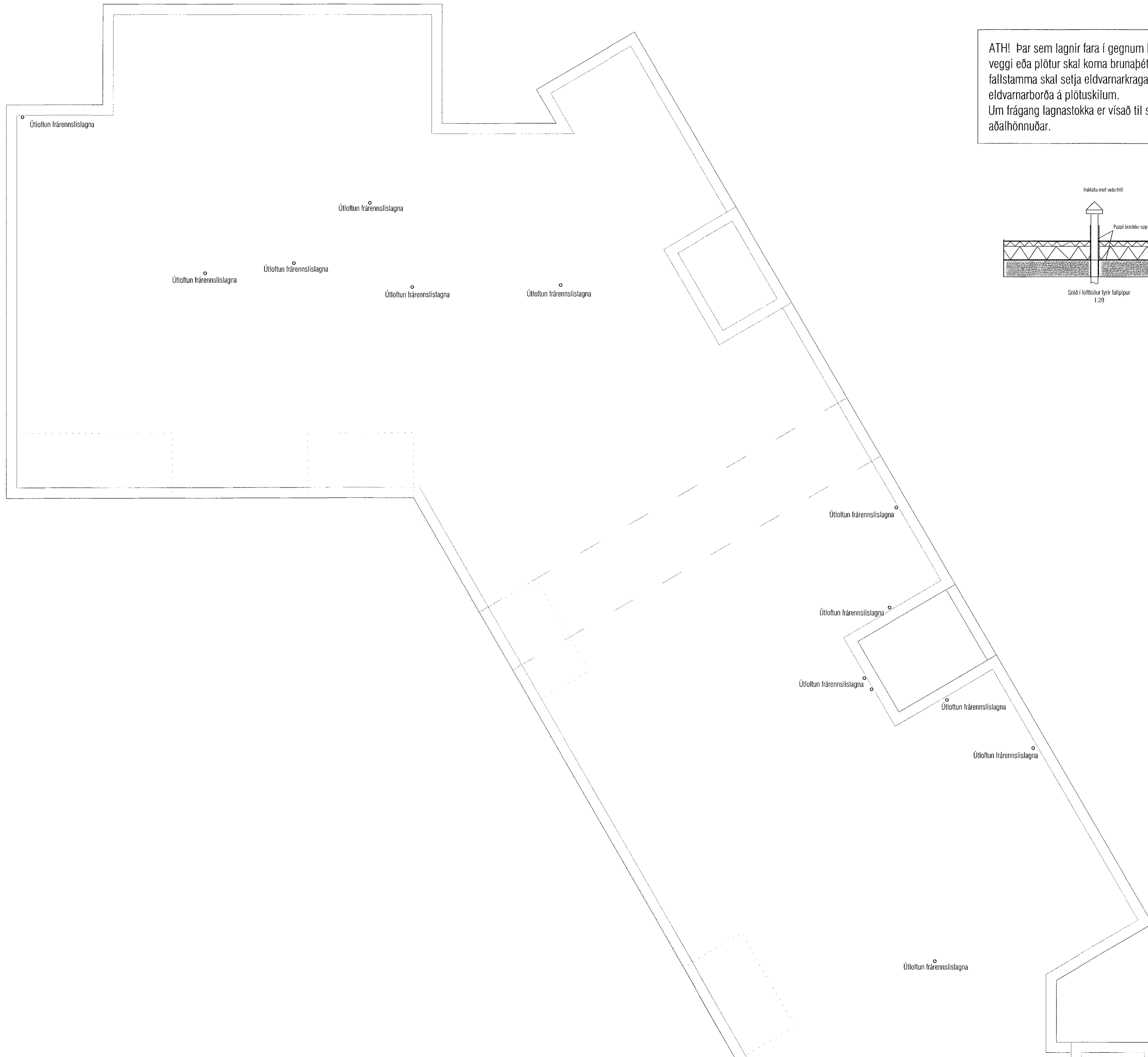
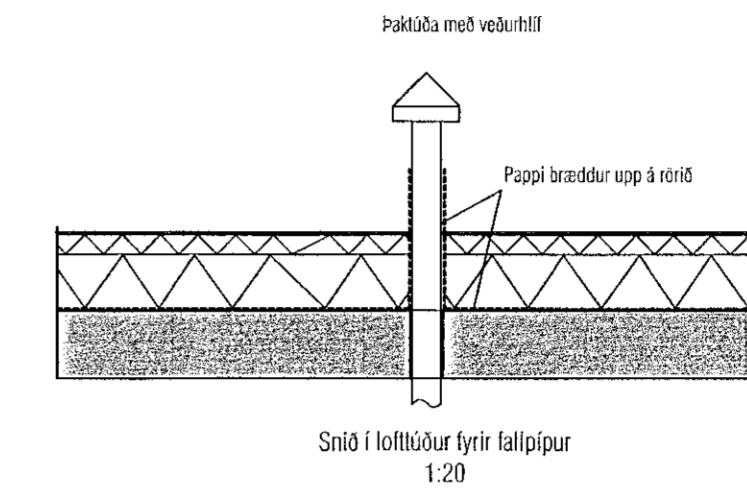

Sambýkkt þann
21. sep. 2021
f.h. byggingarfræðingur, Hafnarfræðingur
Hjólmar A. Jónsson
H-A-J

Útgáfa	Lýsing	Dags.
-		
-		
-		
-		

VEKTOR
- hönnun og ráðgjöf -
Síðumúla 3, 108 Rvk, s: 554-6650 / 897-5363

Nónhamar 2, Hafnarfjörður

Lagnir -Prilalagnir
Grunnmynd þak I

Hannað	SH/EJK	Teknið	MMA	Tekin nr.
Dagsetning	03.09.2021	Miv.	1:50	L-209-5

Sigurður Halsteinnsson Mt. 030659-7749
Byggingateknískráðgjafi
Netfang: sigurður@vektor.is

Sambýktur hönnuður:
[Signature]

Sambýkt aðalhönnuður / samræmingarhönnuður:
[Signature]