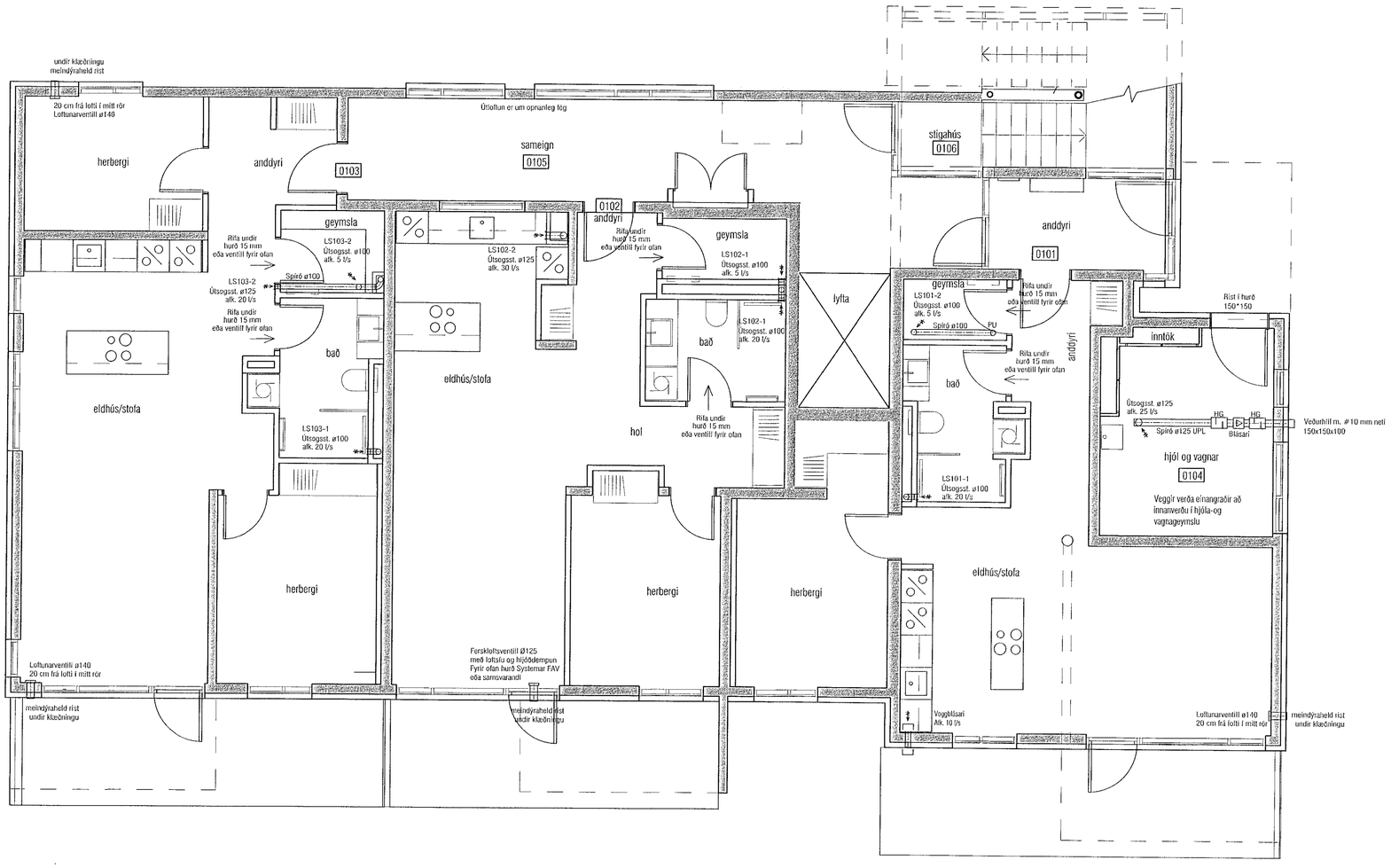

ATH! Þar sem lagnir fara í gegnum brunahólfandi veggi eða plötur skal koma brunaþétting, á fallstamma skal setja eldvarnarkraga eða eldvarnarborða á plötuskilum.
Um frágang lagnastokka er vísað til séruppdrátta aðalhönnuðar.

Samþykkt þann
21. sep. 2021
f.h. byggingarfulltrúans í Hafnarfirði
Hjalmar A. Jónsson
HAJ

Útgáfa	Lýsing	Dags.
A	Bætt við lofttúðum	07.07.2021
-		
-		
-		
-		

VEKTOR
- hönnun og ráðgjöf -
Síðumúla 3, 108 Rvk, s: 554-6650 / 897-5363

Nónhamar 6, Hafnarfjörður

Lagnir - Loftræsing
Grunnmynd 1.hæð

Hannað	Teiknað	Teikn. nr.
SH/EÞK	MMA	
Dagsetning 06.07.2021	Mkv. 1:50	L-401-1

Sigurður Hafsteinsson kt. 090859-7749
Byggingatæknifræðingur
Nettfang: sigurdur@vektor.is

Samþykkt hönnuðar:

Samþykkt aðalhönnuðar / samræmingarhönnuðar:

Blaðst. A1