

Samþykkt þann
28. sep. 2021
f.h. byggingarfulltrúans í Hafnarfórð
Hilmar A. Jónsson
H-A-S

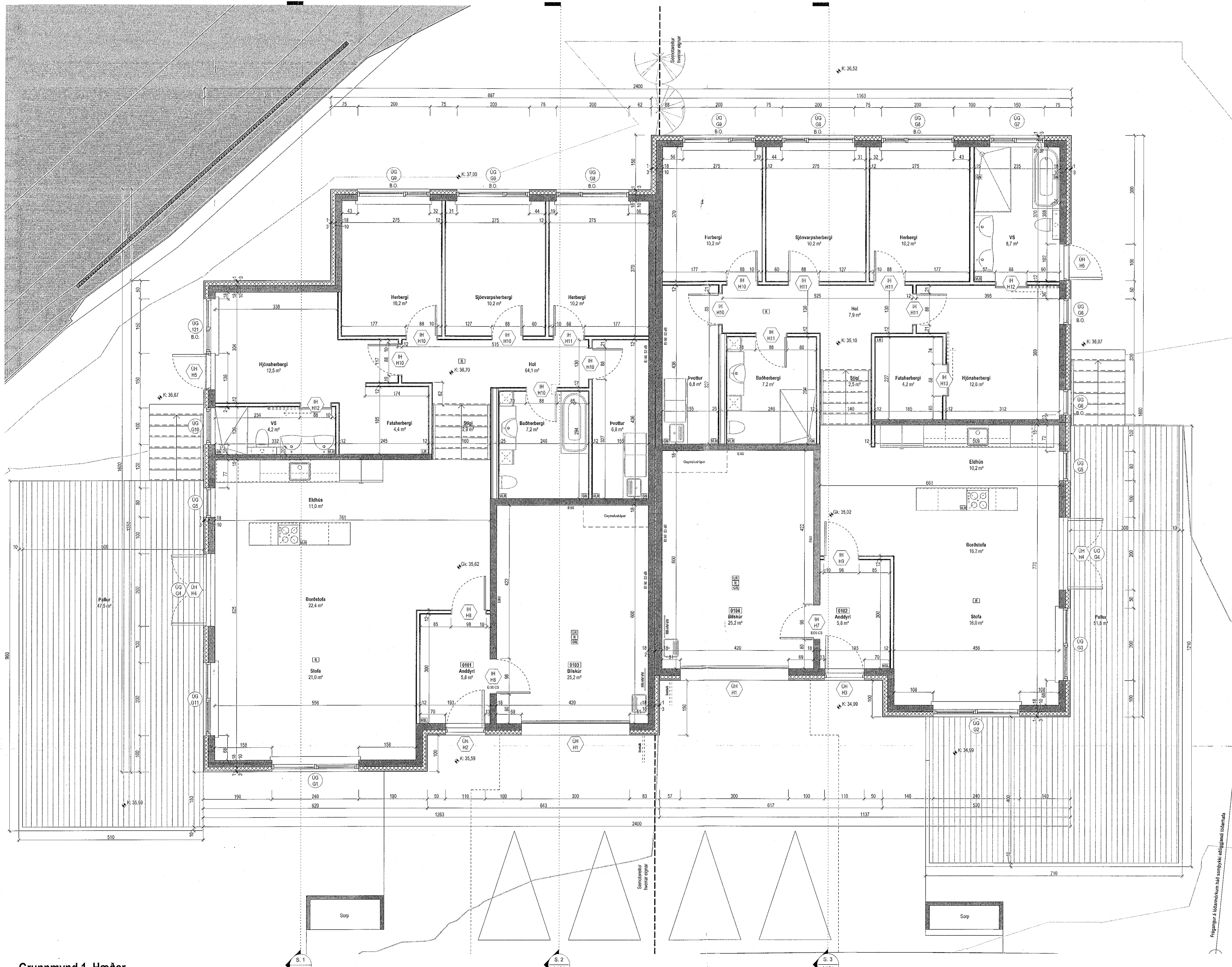

Útg.	Dags.	Lýsing	Nafn
Tákn			
Almenntákn		Brunatákn	
GN	=	Gólfúrufall	☐
HR	=	Þakúrufall	○
SN	=	Svartúrufall	○
LR	=	Lofkastling	○
VLR	=	Valkúllur lofkastling	○
PL	=	Póstiúpa	○
PK	=	Póstkassar	○
DS	=	Dyrastími	○
NC	=	Neypstími	○
HSL	=	Hvassdökubakki	○
R	=	Reykisgjafi	○
BO	=	Þjófvarnarpopp	○
ÚT	=	Merkur úlgangur	○
HV	=	Háveita	○
VV	=	Valkveita	○
RK	=	Ráttgæveita	○
ÚK	=	Útazari	○
☐	=	Inntak	○
☐	=	Þitastöð fyrir fasta	○
		Brunatákn	
		☐ = Sjómstöð brunavörðunarkefja	
		○ = Stigleita inn	
		○ = Stigleita út	
		○ = Brunnslanga	
		○ = Felliútlit vö þjófvarnarpopp	
		Veggir og hæðskil	
		E100	
		E100	
		A-E100	
		A-E1120	
		RE100	
		RE1120	
		A-RE1120	
		Hurdur	
		E30-CS	
		E100-CS	
		E100-CS	
		Gluugar	
		E30	

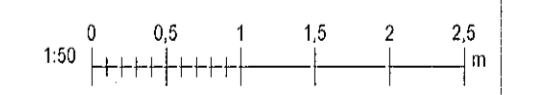

AI ARKITEKT | Andri Ingólfsson arkitekt ehf.
Klaukurma 95, 112 Reykjavík, Ísland
S. 847.5338 | andri@arkitekt.is | 070388.3089

Tinnuskarð 32
Hafnarfjörður

Landnúmer: 227968 | Staðgreinir: 1400-1-XXXXXX
Parhús

Grunnmynd 1. hæðar

Séruppráttir

Hönnun:	AI	Verknúmer:	21001R
Verkefnastjóri:	AI	Mælikvarði:	1:50
Teknað:	AI	Dagsetning:	24.09.2021
Yfirfari:	AI	Blá:	Útgáfa:

Samþykkt:
Andri Ingólfsson
Kl. 070388.3089

A402

Grunnmynd 1. Hæðar
1:50

Þekkt: 24.08.2021
Skrá: 23.09.2021 15:07:19

Frjálsgerð í skrámskrá með samþykki byggingarfulltrúans í Hafnarfjörð. Fjölritun er háð skilgreiningu samþykks.