

Botnplata - Hluti 1

1 : 100

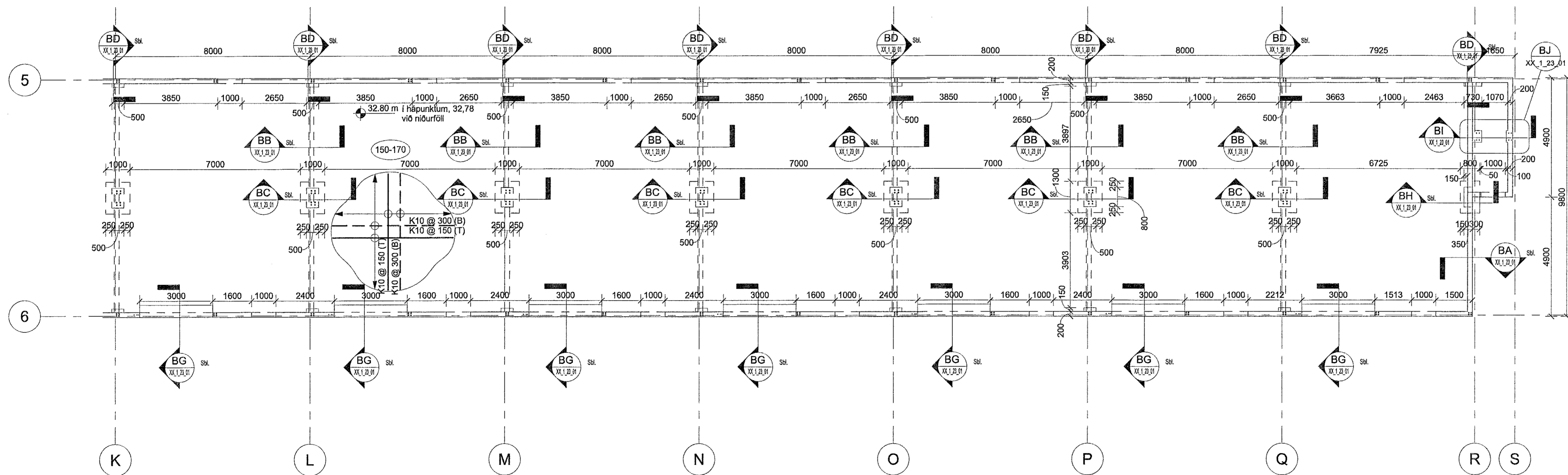

Botnplata - Hluti 2

1 : 100

Skýringar:

Öll mál eru í mm, nema hæðarkótar í m.

Sjá almenn skýringarblöð, teikningar XX_1_04_01, XX_1_04_02, XX_1_04_03 og XX_1_04_04.

Göt skulu vera gerð í sökkla samkvæmt teikningum lagnahönnuða.

Horft er niður á gólfö. Veggir ofan plötu eru sýndir með heilum línum, veggir og bitar neðan plötu eru sýndir með brotum línur.

Steyptukóli gólfplötu skal vera 32,80 í máttinum. Niðurföll og vatnshallar skulu vera eftir teikningum arkitekta og lagnahönnuða.

Járn í efri brún plötu eru sýnd með heilum línur og eru auðkennd með bókstafnum T. Járn í neðri brún plötu eru sýnd með brotum línur og eru auðkennd með bókstafnum B.

Verktaki skal hafa samband við hönnuð ef eitthvað er óljóst.



Íðnaðarhúsnæði
Dorfráhella 2
221 Hafnarfirði

Burðarvirki
Grunnmyndir
Sökkklar og botnplata

TEIKNUNUMÉR	BLAÐSTJÓRN	HANNAÐ	BGJ
Verknúmer	A1	TEIKNAR:	EEV
00_1_21_01		YFRIFJÓRN:	BJP
DAGS.	MÆLKVABDI	ÚTGÁFA	
22.09.2021	1 : 100	A	

Ógildisnúmer og dagsetning afbókunar:
Höfundur: Þjónni 7. Þjónni 29/11/21-5139
M 1:100
Höfundarstjóri: Þjónni 7. Þjónni 29/11/21-5139

