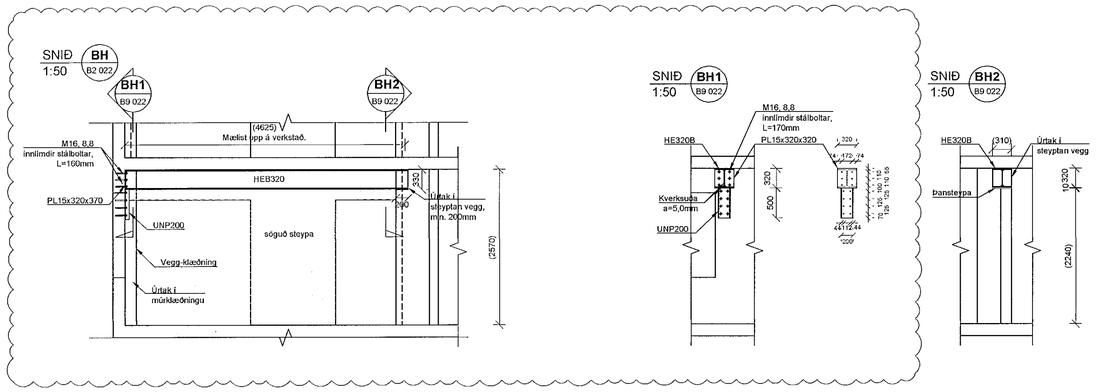

Samþykkt þann
04. okt. 2021
f.h. byggingarfulltrúans í Hafnarfirði
Hjálmar A. Jónsson
HAJ

ATH:

Styðja skal vel undir aðliggjandi burðarvirki með öryggisstoðum á meðan sögun fer fram og veggir fjarlægðir. Ekki skal fjarlægja öryggisstoðir fyrr en búið er að koma stálstyrkingum fyrir.

TILVÍSANIR:

Almennar skýringar:
- Sjá teikningu nr. 18106-B0 000

Málsetningar á veggjum:
- Teikning arkitekts

Upplýsingar um hæðarkóta:
- Teikning arkitekts

Göt í plötum og veggjum:
- Teikningar lagnahönnuða

BROTÞOLSFLOKKUR STEYPU:
SJÁ TEIKN. NR. 18106-B0 000

Útg.	Dags.	Skýring	Hannað/Yfirfarið
A	29.09.21	Snið uppfærð, sjá ský.	GDG/HÖJ

ÁRITUN HÖNNUNARSTJÓRA:
ÚTI INNI
ARKITEKTAR
JÓN ÞÓR ÞORVALDSSON
ARKITEKT FAÍ SAMARK
Kt.: 021256 7579

VSB_
VERKFRÆÐISTOFA
Bæjarhrauni 20 / 220 Hafnarfjörður
Kennitala 710796-2899
Sími 585 8600
vsb@vsb.is / www.vsb.is

Dagsetning aðaluppdráttar

Áritun hönnunarstjóra

Áritun sérhönnuðar
Hannes Örn Jónsson
Kt: 060262 4469 • hannes@vsb.is

Verkheiti
SÓLVANGSVEGUR 2
220 Hafnarfjörður

Verkhluti
Burðarvirki
Stálvirki
Sérmyndir og snið

Hannað	Teiknað	Yfirfarið	Kvarði	Stærð
GDG	GDG	HÖJ	1:50 / A1	-

Dags.	Verkefni	Teikning	Útgáfa
16.08.2021	18106	B9 022	A

V:\2018\18106 Sólvangur - eldri\T-Teikningar\T2-Project_Navigator\18106 - Sólvangur Gamli\Sheets\Burð\18106-B9 021 - .dwg