

ATH!
Stærð og nákvæm staðsetning á götum fyrir frárennslis-, neysluvatns- og hitalagnir skal ákvarða í samráði við eiganda og pípara.

Útgáfa	Lýsing	Dags.
A	Færslur á rör í rör, lögn frá Vatnssalerni er yfir gólfplötu	21.09.22
-		
-		
-		
-		

ATH! Þar sem lagnir fara í gegnum brunahólfandi veggi eða plötur skal koma brunapétting. Um frágang lagnastokka er vísað til séruppráttu aðalhönnuðar.

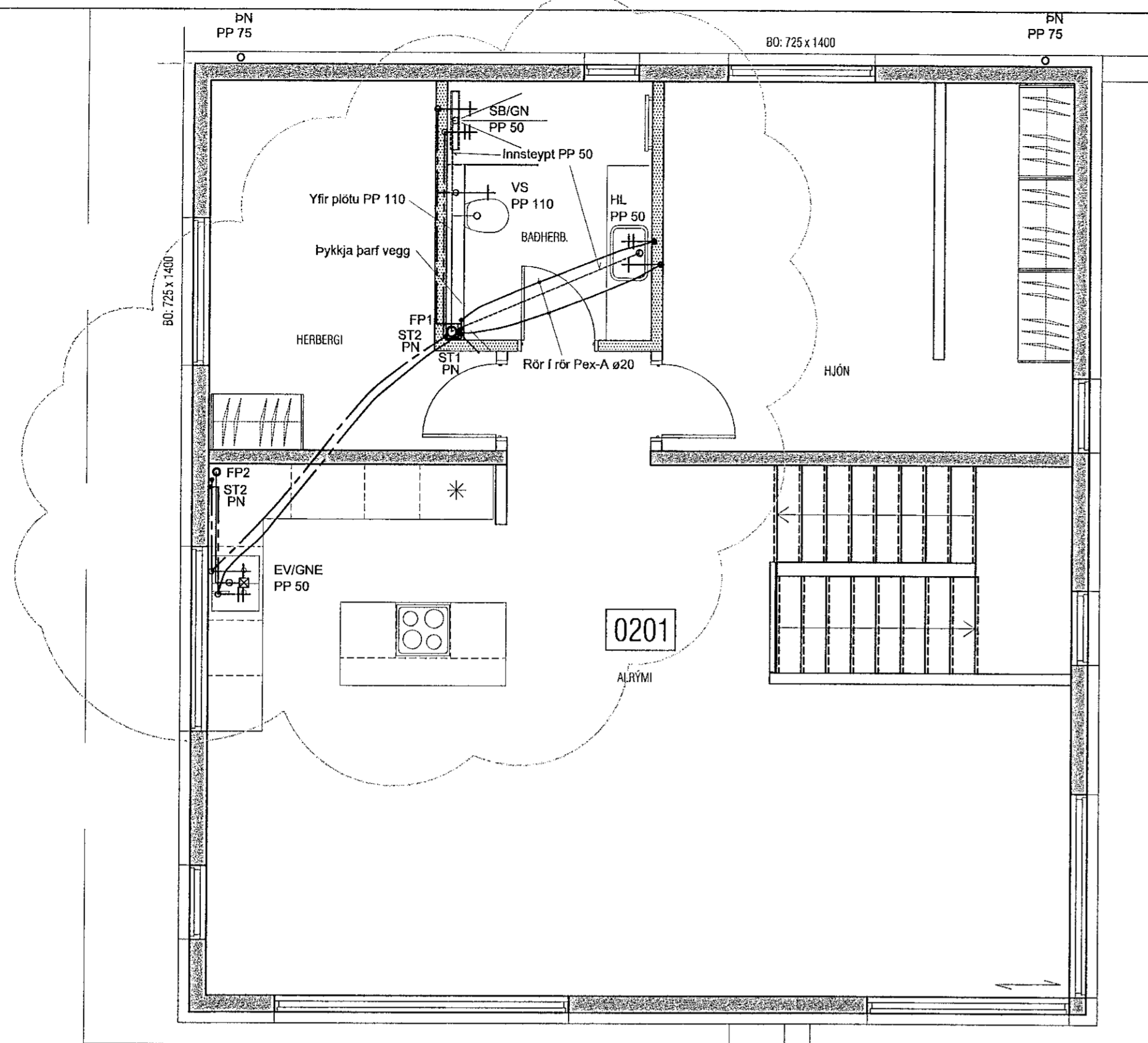

GRUNNMYND ÞRIFALAGNA 2. HÆÐ

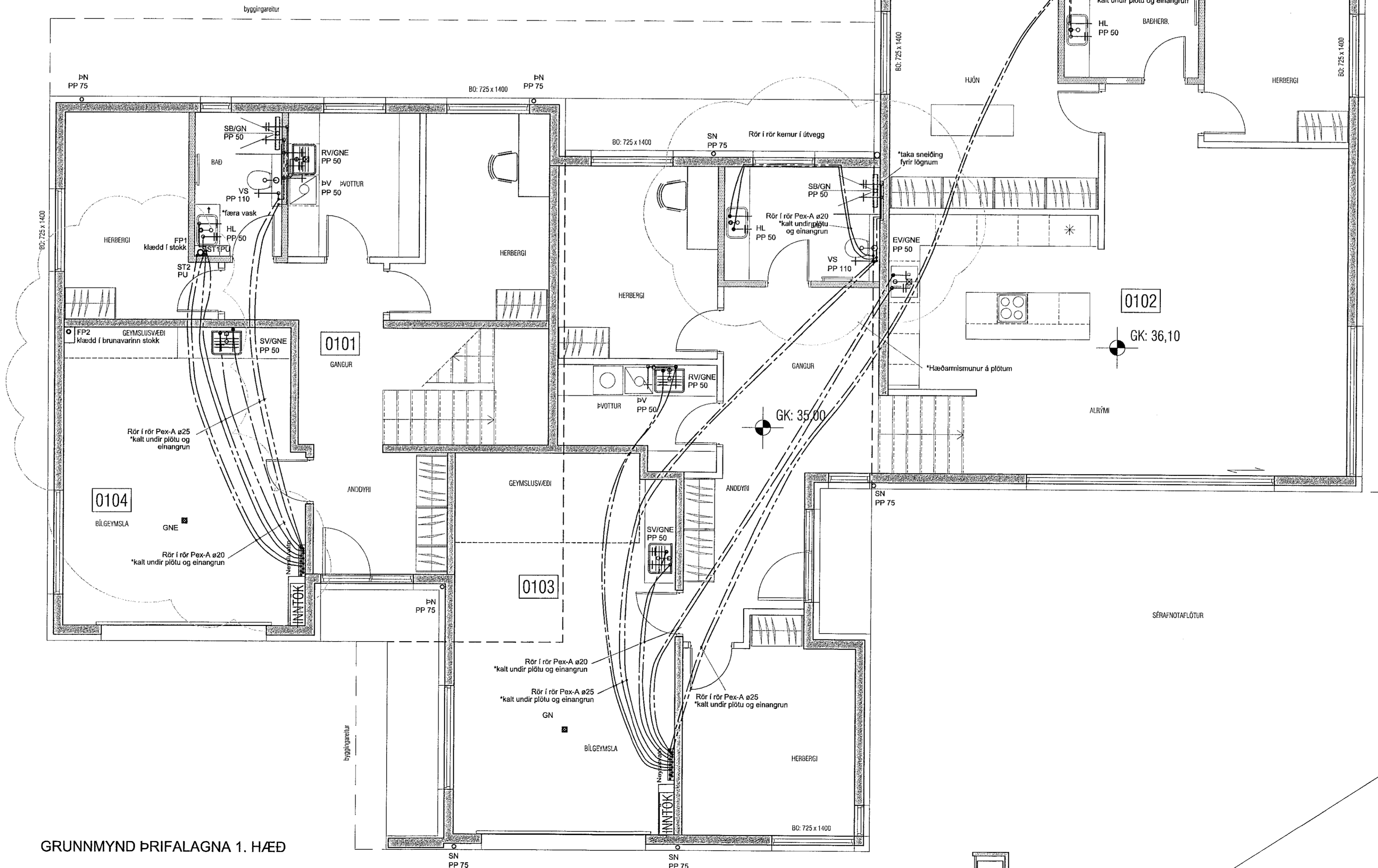

GRUNNMYND ÞRIFALAGNA 1. HÆÐ

VEKTOR
- hönnun og ráðgjöf -
Síðumúla 3, 108 Rvk, s: 554-6650 / 897-5363

Tinnuskarð 1, Hafnarfirði

Þrífalagnir
Grunnmynd 1.hæð og 2.hæð

Hannað	SH/DFJ	Teiknað	DFJ	Teikn. nr.
Dagsetning	30.8.2022	Mkv.	1:50	L-201
Byggingaálfurdráunir	Sigurður Hafsteinsson kt. 030859-7749			
Netfang:	sigurdur@vektor.is			
Skrifað:	[Signature]			

Samþykkt aðalhönnuðar / samræmingarhönnuðar: