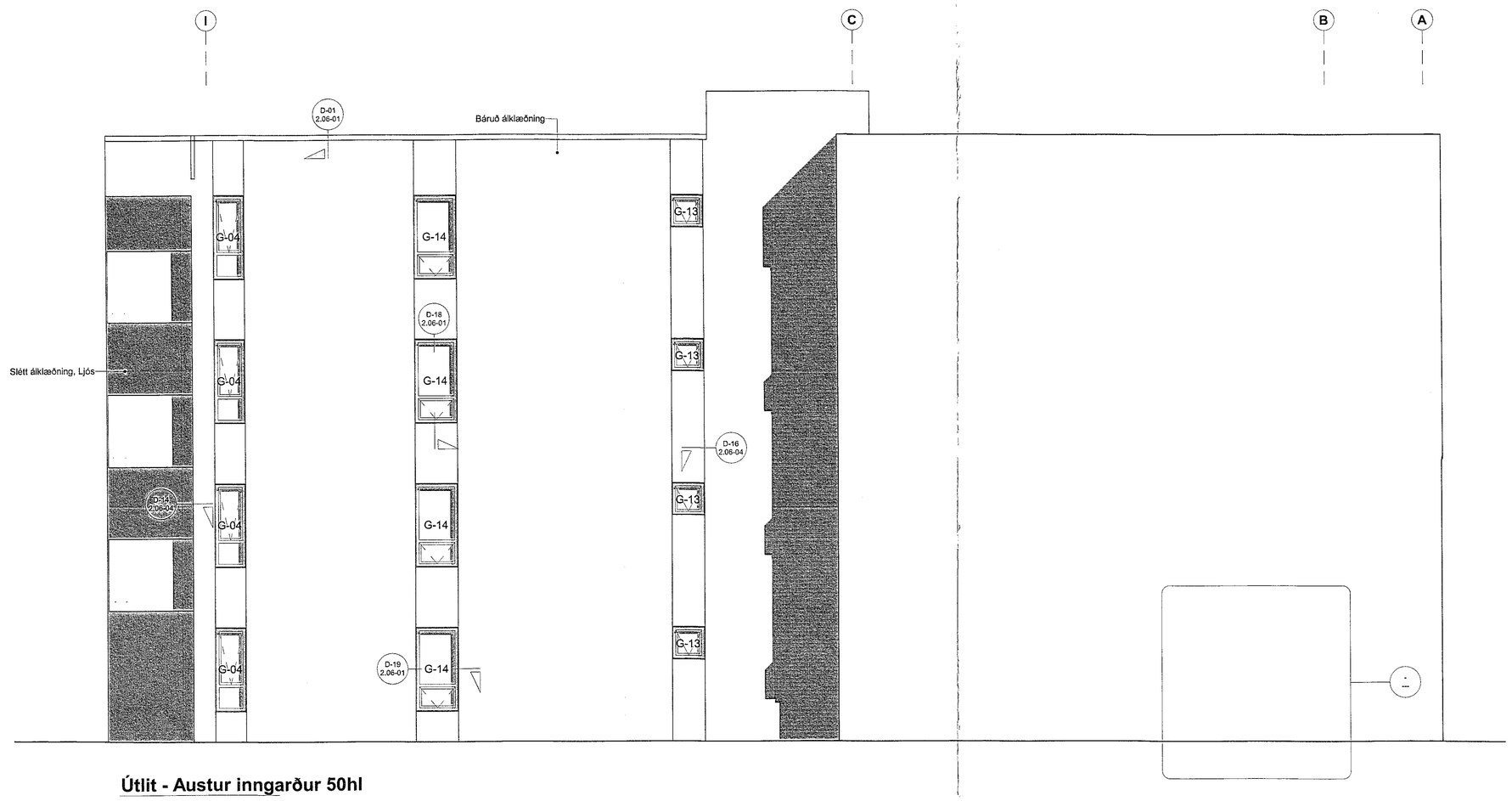

Útlit - Austur inngarður 50hl

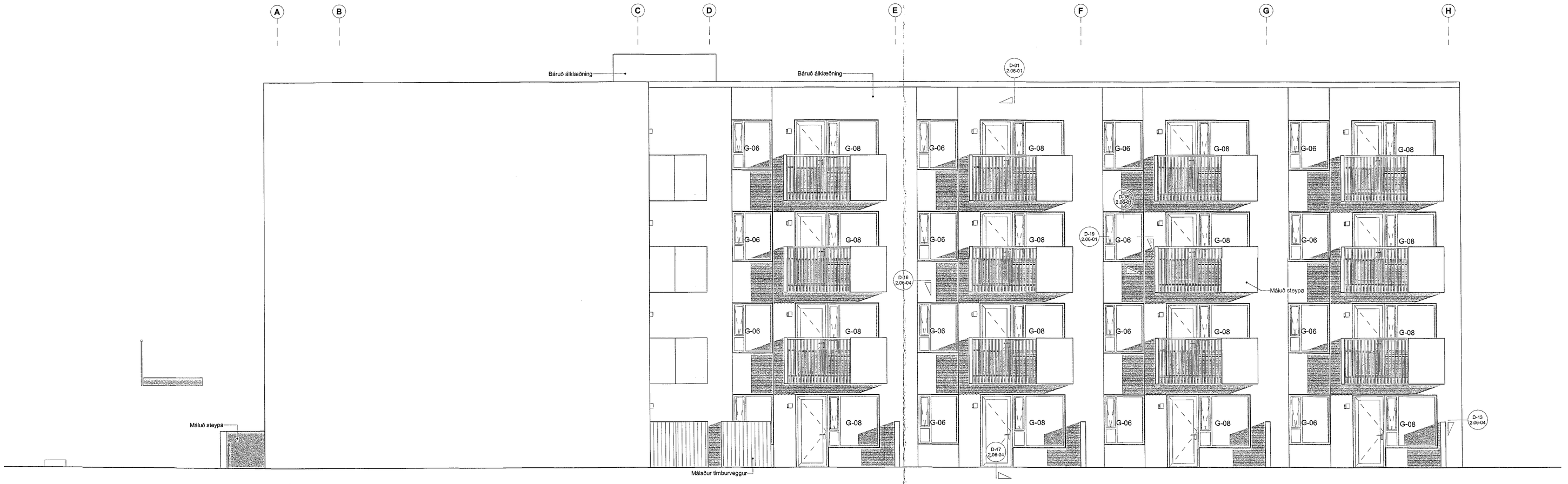

Útlit - Vestur inngarður

Samþykkt þann
06. okt. 2021
f.h. byggingarfulltrúans i Hafnarfirði
Hjálmar A. Jónsson
LIAJ

VERKTEIKNING GERÐ Á GRUNNI
ÁÐALUPPDRÁTTA SEM VORU SAMÞYKKTIR
ÞANN: 22 JÚL 2021

BREYTINGAR

T.ark
ARKITEKTAR
HÁTÚNI 2b - 105 REYKJAVÍK
SÍMI: 540 5700
tark@tark.is - www.tark.is

VERKHEITI:
Nónhamar 1-3, 221 Hafnarfj.
Fjölbýlishús, mhl.01
Verkteikningar

VERK:
Útlit - Austur inngarður/Vestur inngarður

MÁL: 1 : 50 / A0
DAGS.: 01.10.2021
HANNAÐ: ÁÁ
TEIKNAÐ: HI/IL
YFIRFARÍÐ: ISC
VERKNÚMER: 753-16
FL: 04
TEIKNINGANÚMER: 2.03-04
ÓTG:

SAMÞ.: Ásgeir Ásgeirssón
Arkitekt MAA SAMARK KL:060161-5429

Ott afrod og aftrit teikninga, að hluta eða heild, er hald samþykki hönnuda, skv. ákvæðum höfundalaga.