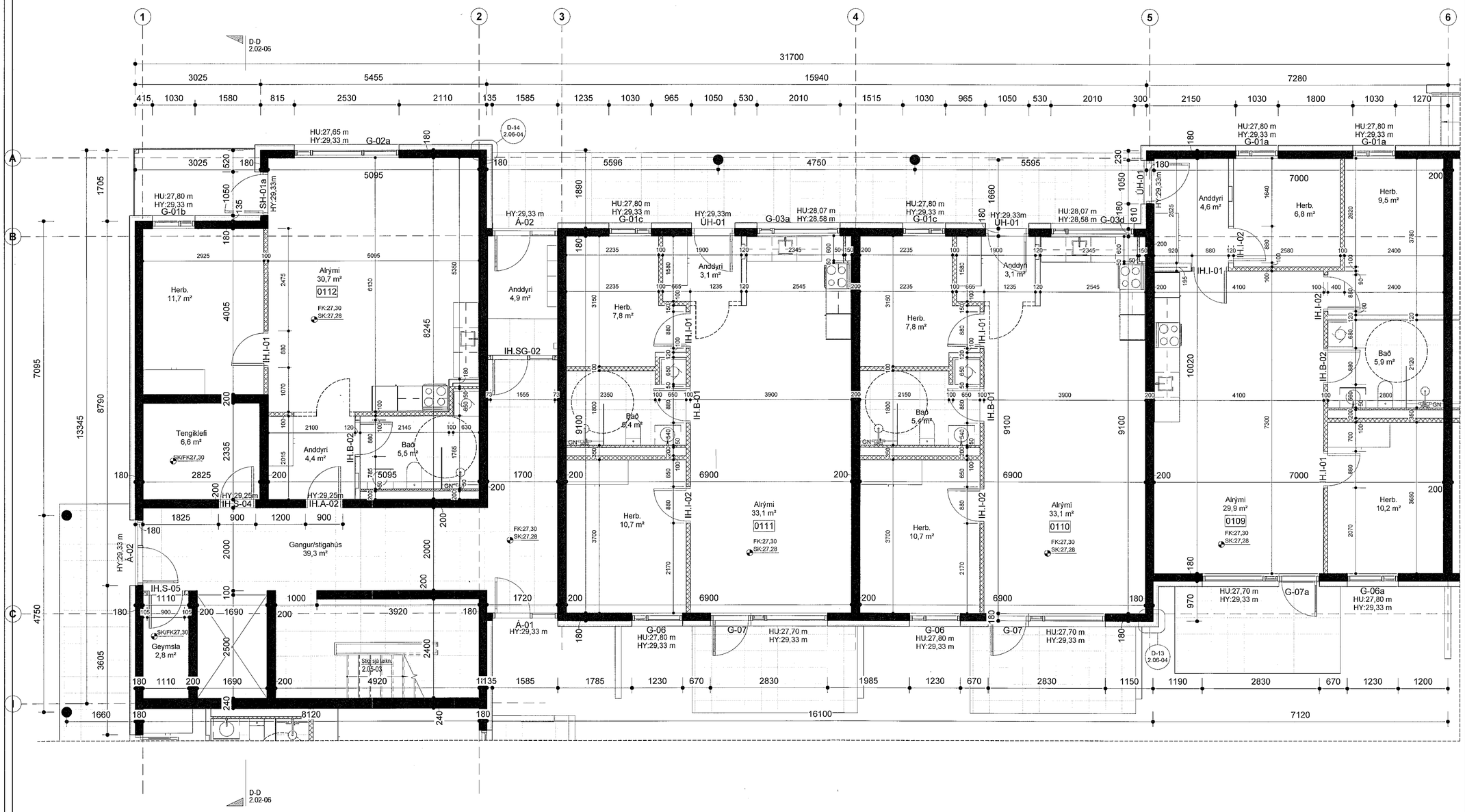

Samþykkt þann
06. okt. 2021
f.h. byggingarfulltrúans í Hafnarfirði
Hjálmar A. Jónsson

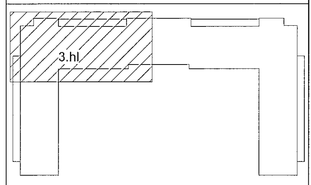

Lykilmynd

Skýringar:
HU: XX,XX - Kóti á steypu undir byggingarhluta
HY: XX,XX - Kóti á steypu yfir byggingarhluta

X Málsetning í steypta byggingarhluta
x Málsetning í steypta byggingarhluta

FK: XX,XX - Kóti ofan á fullfrágengið gólf
SK: XX,XX - Kóti ofan á steypt yfirborð

VERKTEIKNING GERÐ Á GRUNNI AÐALUPPDRÁTTA SEM VORU SAMÞYKKTIR ÞANN: 22 JUL 2021

BREYTINGAR

T.ark
ARKITEKTAR
HÁTÚNI 2b - 105 REYKJAVÍK
SÍMI: 540 5700
tark@tark.is - www.tark.is

VERKHEITI
Nónhamar 1-3, 221 Hafnarfj.
Fjölbýlishús, mhl.01
Verkteikningar

VERK
Grunnmynd 1.hæð - 3.Hluti

MÁL: 1 : 50 / A1
DAGS.: 01.10.2021
HANNAÐ: ÁÁ
TEIKNAÐ: HI/IL
YFIRFARIÐ: ISC

VERKNÚMER 753-16 FL 04 TEIKNINGANÚMER 2.01-13 ÚTG

SAMÞ. Ásgeir Ásgeirsson Arkitekt MAA SAMARK Kt.:060161-5429

Öll afnot og afrit teikninga, að hluta eða heild, er háð samþykki hófunda, skv. ákvæðum hófundalaga.