

Samþykkt þann  
06. okt. 2021  
F.H. Verkfræðistofa Reykjavíkur  
Hjálmar A. Jónsson

ALMENNAR SKÝRINGAR SJÁ TEIKN. 001  
BENDING VEGGJA NEMA ANNAD SÉ TEKID FRAM:  
180/200/250 mm: K10c200 LÖÐRETT, K10c250 LÁRETT  
150 mm: K10c200 LÖÐRETT, K10c250 LÁRETT

SÉU JÄRNABAKKAR NOTADIR I STAD VINKLAU-  
LYKKJA SKULU DEIR VALDIR ÞANNIG AD  
JÄRNAMAGNID SÉ ÞAD SAMA.  
SÉ BENDIMOTTA NOTUD I BOTNPLÖTU SKEYTIST  
HÜN UM TVÆR MÖSKVASTÆRDIR

EINANGRUNARÞYKKTIR ERU  
-100mm FLÁSTEINANGRUN UNDIR BOTNPLÖTU  
-75mm PLÁSTEINANGRUN NIÐUR MED SÖKKUL  
EINANGRUN SÖKKULS ER SÝND Á  
TEIKNINGUM ARKITEKTS  
-Rúmpýngd á einangrun skal vera 24 kg/m³

KJARNBORASAGA MÁ FYRIR LÖGNUM EF EKKI  
HEFUR VERID GERT FYRIR ÞEIM I UPPSTEYPU.

UPPGEFIN KÖTI ER Á NEDRI BRÜN GATS. LENDI  
KÖTI Á GATI UNDIR NEDRI BRÜN SÖKKULS (HÁÐ  
SÖKKULDÝPT) ÞÁ LIGGUR LÖGNIN UNDIR  
SÖKKULVEGG.

YFIRFARA SKAL ALLAR MÁLSETNINGAR ÖPQ  
HÆÐARKÖTA M.T.T TEIKNINGAARKITEKTA OG GERA  
HÖNNUDUM VIÐVART EF MISRÆMI FINNST.

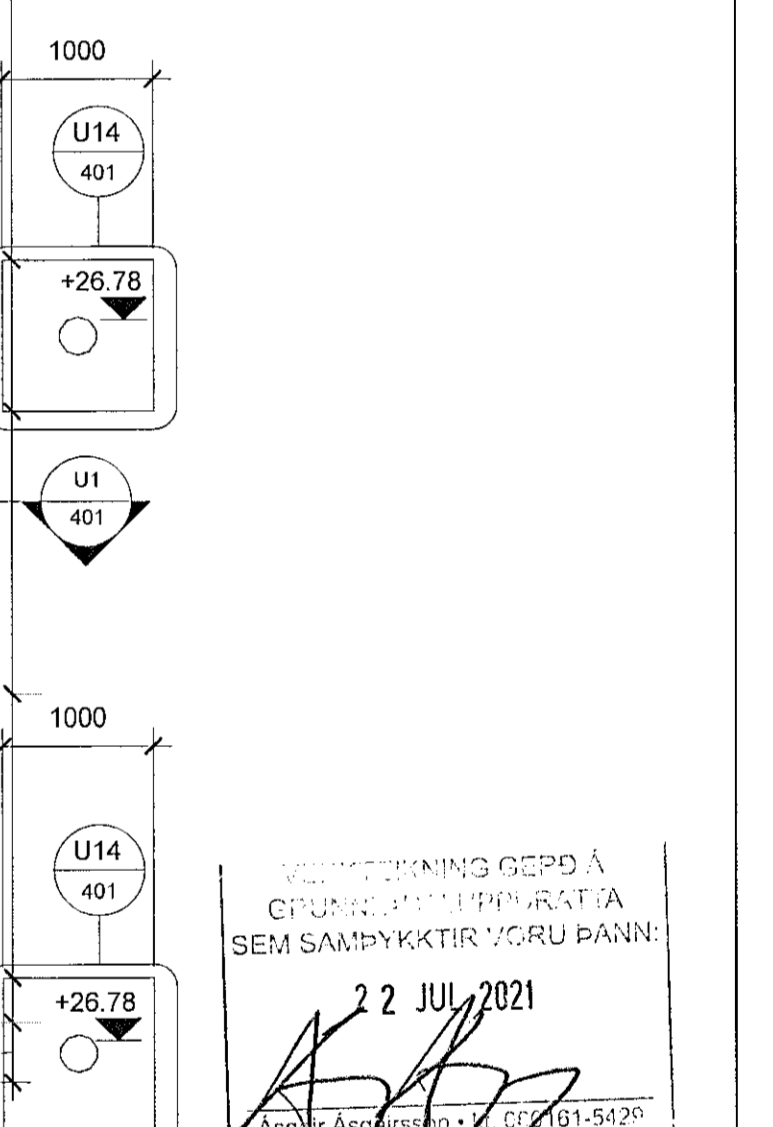

1 -01 Undirstöður kjallara  
1 : 50

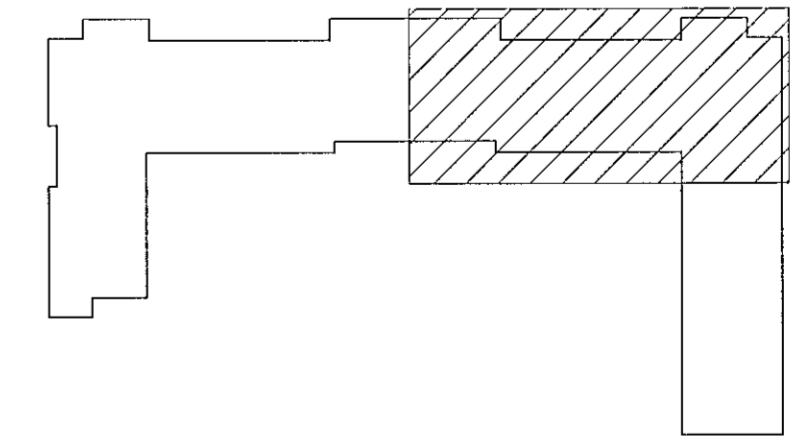

NR.	BREYTING	DAGS	BY
A	Verkeikning	2021-07-08	JþF
B	Undirstaða undir stúlu	2021-09-15	JþF

DAGS	F.H. VERKFRÆÐISTOFA REYKJAVÍKUR: Jón Þóttur Snibogason kt:2009775059
DAGS	HÖNNUNARSTJÓRI: Ásgeir Ásgeirsson kt:060161-5429
<b>Verkfræðistofa REYKJAVÍKUR</b>	
FISKISLÖÐ 75, 101, REYKJAVÍK KT: 560415-0600	
VERK: <b>Nónhamar 1 221 Hafnarfjörður</b>	
TEIKNING: <b>BURÐARVIRKI Undirstöður kjallara</b>	
VERKNR.: <b>2104</b>	MKV.: <b>1 : 50</b>
HANNAÐ: <b>AS</b>	TEIKNAD: <b>JþF</b>
DAGS: <b>2021-07-08</b>	YFIRFARID: <b>JþF</b>
	ÚTGÁFA NR.: <b>B</b>