

Sambýkt þann
06. okt. 2021
F.H. byggingarfulltrúans Hafnarfjarðar
Hjalmar A. Jónsson
HJA

ALMENNAR SKÝRINGAR SJÁ TEIKN. 001

BENDING VEGGJA NEMA ANNAD SÉ TEKID FRAM:
180/200/250 mm: K10c200 LÖÐRÉTT, K10c250 LÄRÉTT
150 mm: K10c200 LÖÐRÉTT, K10c250 LÄRÉTT

SÉU JÄRNABAKKAR NOTADIR Í STAD VINKLAV-
LYKKJA SKULU ÞEIR VALDIR ÞANNIG AÐ
JÄRNAMAGNID SÉ ÞAÐ SAMMA
SÉ BENDIMÖTTA NOTUÐ Í BOTNPLOTU SKEYTIST
HÚN UM TVÆR MOSKVASTVÆRÐIR

EINANGRUNARÞYKKTIR ERU
-100mm PLASTEINANGRUN UNDIR BOTNPLOTU
-75mm PLASTEINANGRUN NIDUR MED SÖKKUL
EINANGRUN SÖKKULS ER SYND Á
TEIKNINGUM ARKITEKTS
Rúmpýngd á einangrun skal vera 24 kg/m³

KJARNABORA/SAGA MÁ FYRIR LOGNUM EF EKKI
HEFUR VERID GERT FYRIR ÞEIM Í UPPSTEYPU.

UPPGEFNI KÖTI ER Á NEDRI BRÚN GATS. LENDI
KÖTI Á GATI UNDIR NEDRI BRÚN SÖKKULS (HÁÐ
SÖKKULDÝPT) ÞÁ LIGGUR LOGNIN UNDIR
SÖKKULVEGG.

YFIRFARA SKAL ALLAR MÁLSETNINGAR ÖPÐ
HÆÐARKÖTA M.T.T. TEIKNINGAARKITEKTA OG GERA
HÖNNUÐUM VIÐVART EF MISRÆMI FINNST.

VERKTEIKNING GERD Á
GRUNNI AÐALUPPDRATTA
SEM SAMÞYKKTIR VORU ÞANN:
22 JUL 2021
HJA

DAGS	F.H. VERKFRÆÐISTOFU REYKJAVÍKUR: Jón P. Finnbogason kt: 2009775059
DAGS	HÖNNUNARSTJÓRI: Asgeir Asgeirsson kt: 060161-5429

**Verkfræðistofa
REYKJAVÍKUR**
FISKISLÓÐ 75, 101, REYKJAVÍK KT: 560415-0600

VERK:
**Nónhamar 1
221 Hafnarfjörður**

TEIKNING:
**BURÐARVIRKI
Kjallari - Loftaplata og veggir
Grunnmynd 1/1**

VERKNR.: 2104	MKV.: 1 : 50	
HANNAD: AS	TEIKNAD: ADÓ	YFIRFARIÐ: JÞF
DAGS: 2021-07-08	TEIKNING NR: B107	ÚTGÁFA NR.: A

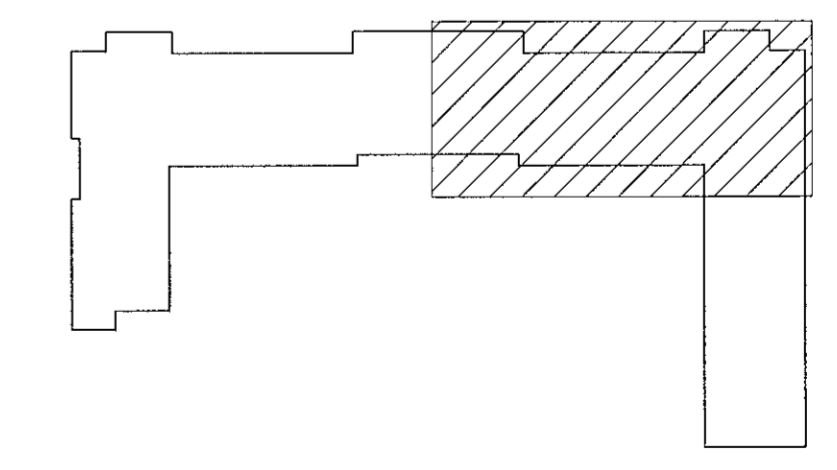

Lykilmynd

NR.	BREYTING	DAGS	BY
A	Verkteikning	2021-09-15	JÞF

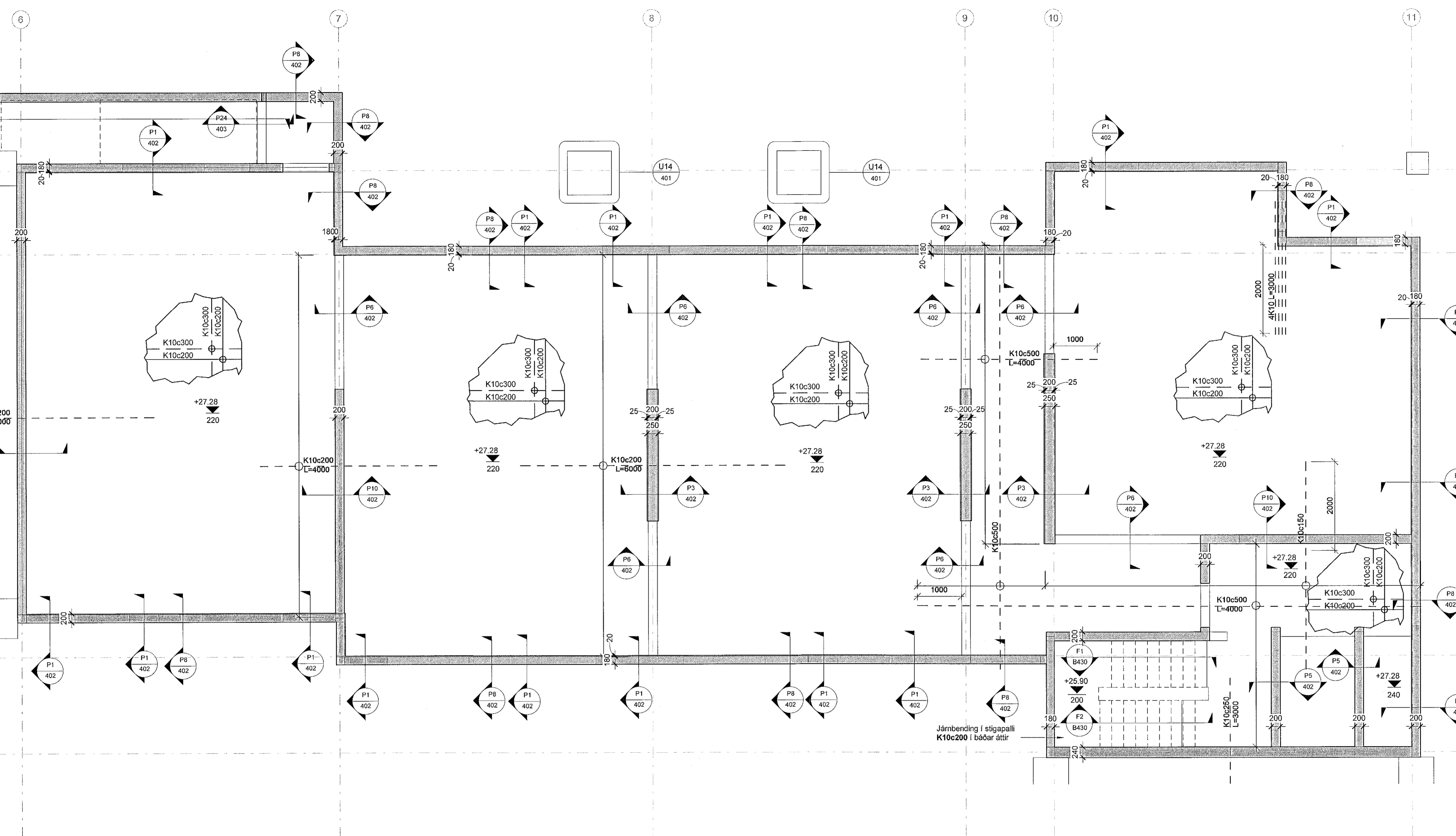

1 Kjallari - Loftaplata og veggir - 1/1
1 : 50