

1 1. hæð - Loftaplata og veggir - 1/3
1 : 50

Sampykkt þann
06. okt. 2021
F.H. byggingarfulltrúans í Hafnarfróð
Hjalmar A. Jónsson
HAFS

ALMENNAR SKÝRINGAR SJÁ TEIKN. 001
BENDING VEGGJA NEMA ANNAD SÉ TEKID FRAM:
180/200/250 mm: K10c200 LÖÐRETT, K10c250 LÄRETT
150 mm: K10c200 LÖÐRETT, K10c250 LÄRETT
SÉU JÄRNABAKKAR NOTADIR Í STAÐ VINKLAU-
LYKKJA SKULU ÞEIR VALDIR ÞANNIG AD
JÄRNAMAGNID SÉ ÞAÐ SAMAN
SÉ BENDIMOTTA NOTUB Í BOTNPLOTU SKEYTIST
HUN UM TVÆR MOSKVAST/ERDIR
EINANGRUNARÞYKKTIR ERU
-100mm PLASTEINANGRUN UNDIR BOTNPLOTU
-75mm PLASTEINANGRUN NIDUR MED SOKKUL
EINANGRUN SOKKULS ER SYND Á
TEIKNINGUM ARKITEKTS
-Rümpyngd á einangrun skal vera 24 kg/m³
KJARNABORA/SAGA MÁ FYRIR LOGNUM EF EKKI
HEFUR VERID GERT FYRIR ÞEIM I UPPSTEYPU.
UPPGEFIN KÖTI ER Á NEDRI BRUN GATS. LENDI
KÖTI Á GATI UNDIR NEDRI BRUN SOKKULS (HÄD
SOKKULDÝPT) ÞÄ LIGGUR LOGNIN UNDIR
SOKKULVEGG.
YFIRFARA SKAL ALLAR MÄLSETNINGAR ÖPG
HÄBARKÖTA M.T.T TEIKNINGAARKITEKTA ÖG GERA
HÖNNUBUM VIDVART EF MISRÄMI FINNST.

VERKTEIKNINGAR
GRUNNADALUPPSETNINGAR
SEM SAMPYKKTIR VÖRU ÞANN:
22 JUL 2021
Asgeir Asgeirsson - K100161-5429

DAGS	F.H. VERKFRÆÐISTOFA REYKJAVÍKUR: Jón Þor Einarsson kt:2009775059
DAGS	HÖNNUNARSTJÖRI: Asgeir Asgeirsson kt:050161-5429
Verkfræðistofa REYKJAVÍKUR	
FISKISLÖÐ 75, 101, REYKJAVÍK KT: 560415-0600	
VERK: Nónhamar 1 221 Hafnarfjörður	
TEIKNING: BURÐARVIRKI 1. hæð - Loftaplata og veggir Grunnmynd 1/3	
VERKNR.: 2104	MKV.: 1 : 50
HANNAÐ: AS	TEIKNAD: ADÓ
DAGS: 2021-07-08	YFIRFARID: JÞF
	ÚTGÁFA NR.: A

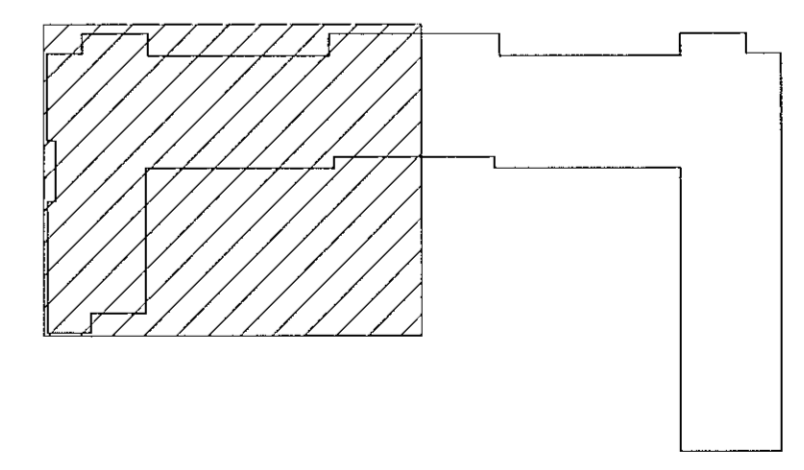

Lykilmynd

NR.	BREYTING	DAGS	BY
A	Verkteikning	2021-09-15	JÞF