

1 2. hæð - Loftaplata og veggir - 3/3
1:50

Samþykkt þann
06. okt. 2021
F.H. byggingarfulltrúans í Hafnarfirði
Hjálmar A. Jónsson
1195

ALMENNAR SKÝRINGAR SJÁ TEIKN. 001
BENDING VEGGJA NEMA ANNAD SÉ TEKID FRAM.
180/200/250 mm: K10c200 LÖDRÉTT, K10c250 LÁRÉTT
150 mm: K10c200 LÖDRÉTT, K10c250 LÁRÉTT
SÉU JÁRNABAKKAR NOTADIR Í STAÐ VINKLAU-
LYKKJA SKULU ÞEIR VALDIR ÞANNIG AÐ
JÁRNAMAGNID SÉ ÞAÐ SAMÁ.
SÉ BENDIMOTTI A NOTUÐ Í BOTNPLOTU SKEYTIST
HUN UM TVÆR MOSKVASTÆRDIR
EINANGRUNARÞYKKTIR ERU
-100mm PLASTEINANGRUN UNDIR BOTNPLOTU
-75mm PLASTEINANGRUN UNDIR SÖKKUL
EINANGRUN SÖKKULS ER SÝND Á
TEIKNINGUM ARKITEKTS
-Rúmpýngd á einangrun skal vera 24 kg/m³
KJARNABORA/SAGA MÁ FYRIR LÖGNUM EF EKKI
HEFUR VERID GERT FYRIR ÞEIM Í UPPSTEYPU.
UPPGEFIN KÓTI ER Á NEDRI BRÚN GATS. LENDI
KÓTI Á GATI UNDIR NEDRI BRÚN SÖKKULS (HÁÐ
SÖKKULDÝPT) ÞÁ LIGGUR LÖGNIN UNDIR
SÖKKULVEGG.
YFIRFARA SKAL ALLAR MÁLSETNINGAR ÖPG
HÆÐARKÖTA M.T.T TEIKNINGAARKITEKTA OG GERA
HÖNNUÐUM VIÐVART EF MISRÆMI FINNST.

VERKTEIKNING GERD Á
GRUNNI AÐALUPPDÁTTA
SEM SAMÞYKKTIR VÖRU ÞANN:
22 JUL 2021
Ásgeir Ásgeirsson kt. 060161-5429

DAGS	F.H. VERKFRÆÐISTOFU REYKJAVÍKUR: Jón Þór Rimbogsson kt.2009775059
DAGS	HÖNNUNARSTJÓRI: Ásgeir Ásgeirsson kt.060161-5429
Verkfræðistofa REYKJAVÍKUR FISKISLÓÐ 75, 101, REYKJAVÍK KT: 560415-0600	
VERK: Nónhamar 1 221 Hafnarfjörður	
TEIKNING: BURÐARVIRKI 2. hæð - Loftaplata og veggir Grunnmynd 3/3	
VERKNR.: 2104	MKV.: 1 : 50
HANNAÐ: AS	TEIKNAD: ADÓ
DAGS: 2021-07-08	YFIRFARID: JÞF
	ÚTGÁFA NR.: A
	NR: B124

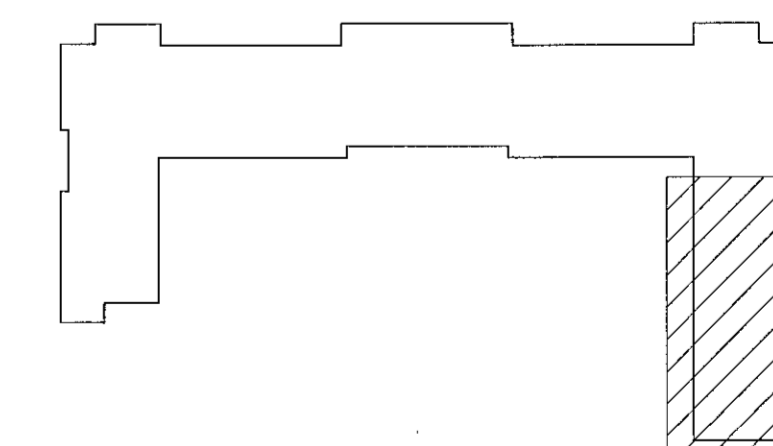

Lykilmynd

NR.	BREYTING	DAGS	BY
A	Verkeiðning	2021-09-15	JÞF