

Samþykkt þann
06. okt. 2021
F.H. Verkfræðistofa Reykjavíkur
Hjálmar A. Jónsson
1115

ALMENNAR SKÝRINGAR SJÁ TEIKN. 001
BENDING VEGGJA NEMA ANNAD SÉ TEKIÐ FRAM.
180/200/250 mm. K10c200 LÖÐRÉTT. K10c250 LÄRÉTT
150 mm. K10c200 LÖÐRÉTT. K10c250 LÄRÉTT
SÉU JÄRNABAKKAR NOTAÐIR Í STAB VINKLAU-
LYKKJA SKULU ÞEIR VALDIR ÞANNIG AD
JÄRNAMAGNIÐ SÉ ÞAD SAMÁ.
SÉ BENDIMOTTA NOTUÐ Í BOTNPLOTU SKEYTIST
HÚN UM TVÆR MOSKVASTÆRDIR
EINANGRUNARÞYKKTIR ERU
-100mm PLASTEINANGRUN UNDIR BOTNPLOTU
-75mm PLASTEINANGRUN NIÐUR MEÐ SOKKUL
EINANGRUN SOKKULS ER SYND Á
TEIKNINGUM ARKITEKTS
-Rúmþyngd á einangrun skal vera 24 kg/m³
KJARNABORA/SAGA MÁ FYRIR LOGNUM EF EKKI
HEFUR VERIÐ GERT FYRIR ÞEIM Í UPPSTEYPU.
UPPGEFNIÐ KÓTI ER Á NEDRI BRÚN GATS. LENDI
KÓTI Á GATI UNDIR NEDRI BRÚN SOKKULS (HÁÐ
SOKKULDÝPT) ÞÁ LIGGUR LOGNIN UNDIR
SOKKULVEGG.
YFIRFARA SKAL ALLAR MÁLSETNINGAR ÖPÐ
HÆÐARKÓTA M.T.T. TEIKNINGARARKITEKTA OG GERA
HÖNNUÐUM VÍÐVART EF MISRÆMI FINNST.

TEIKNINGU BEND Á
STABVÆÐU LUPÐKATTA
SEM SAMÞYKKTIR VORU ÞANN
22. JUL. 2021
Ásgæir Ásgeirsson • kt. 060161-5429

1 3. hæð - Loftaplata og veggir - 2/3
1 : 50

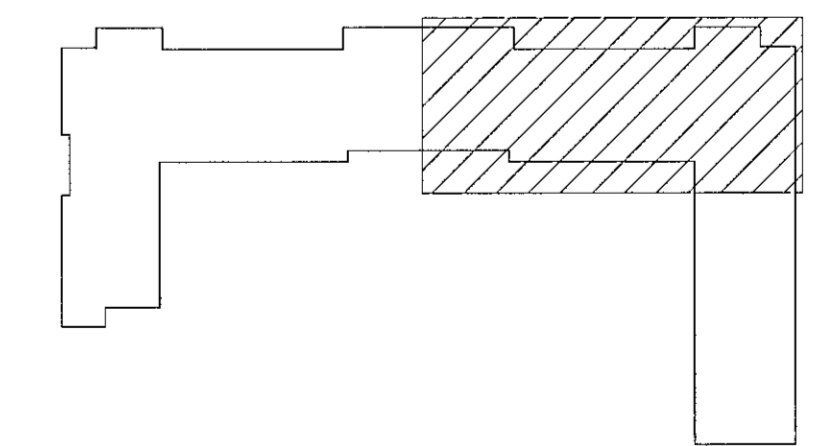

Lykilmýnd

NR.	BREYTING	DAGS	BY
A	Verkeigning	2021-09-15	JPF

DAGS	F.H. VERKFRÆÐISTOFU REYKJAVÍKUR: Jón Einar Finnsson kt. 2009775059
DAGS	HÖNNUNARSTJÓRI: Ásgæir Ásgeirsson kt. 060161-5429
Verkfræðistofa REYKJAVÍKUR	
FISKISLÓÐ 75, 101, REYKJAVÍK KT: 560415-0600	
VERK: Nónhamar 1 221 Hafnarfjörður	
TEIKNING: BURÐARVIRKI 3. hæð - Loftaplata og veggir Grunnmynd 2/3	
VERKNR.: 2104	MKV.: 1 : 50
HANNAÐ: AS	TEIKNAD: ADÓ
DAGS: 2021-07-08	YFIRFARID: JPF
	ÚTGÁFA NR.: A