

1 4.hæð - Loftaplata og veggir - 1/3
1:50

Samþykkt þann
06 okt. 2021
F.H. byggingarfulltrúans í Hafnarfærð
Hjálmar A. Jónsson
HAFJ

ALMENNAR SKÝRINGAR SJÁ TEIKN. 001

BENDING VEGGJA NEMA ANNAD SE TEKID FRAM.
180/200/250 mm: K10c200 LÖBRET, K10c250 LÁRETT
150 mm: K10c200 LÖBRET, K10c250 LÁRETT

SÉU JÄRNABAKKAR NOTADIR I STAD VINKLAU-
LYKKA SKULU ÞEIR VALDIR ÞANNIG AD
JÄRNAMAGNID SE ÞAD SAMÄ.
SÉ BENDIMÖTTA NOTUD I BOTNPLOTU SKEYTTIST
HÜN UM TVER MÖSKVÄSTERDIR

EINANGRUNARÞYKKIR ERU
-100mm PLASTEINANGRUN UNDIR BOTNPLOTU
-75mm PLASTEINANGRUN NÖÐR SÖKKUL
EINANGRUN SÖKKULS ER SYND Ä
TEIKNINGUM ARKITEKTS

-Rümpþyngd ä einangrun skal vera 24 kg/m²

KJARNABORASAGA MÄ FYRIR LÖGNUM EF EKKI
HEFUR VERID GERT FYRIR ÞEIM I UPPSTEYPU.

UPPGEFIN KÖTI ER Ä NEDRI BRÜN GATS. LENDI
KÖTI Ä GATI UNDIR NEDRI BRÜN SÖKKULS (HÄD
SÖKKULDÝFT) ÞÄ LIGGUR LÖGNIN UNDIR
SÖKKULVEGG.

YFIRFARA SKAL ALLAR MÄLSETNINGAR ÖPG
HÄDARKÖTA M.T.T TEIKNINGARARKITEKTA OG GERA
HÖNNUDUM VIÐVART EF MISRÄMI FINNST.

VEÐYTEIKNING GERD Ä
GRUNNI Ä ÞALUPÞRÄTTIA
SEM SAMÞYKKTIR VORU ÞANN
22 JUL 2021
Asgeir Asgeirsson • kt. 220161-5429

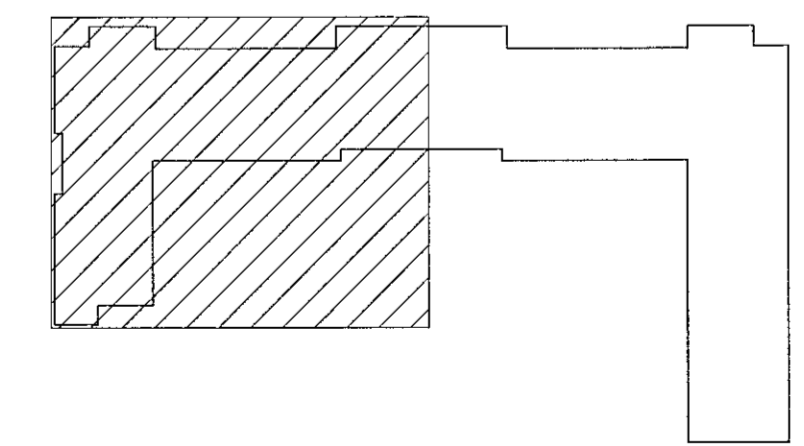

Lykilmynd

| | |
|---|---|
| DAGS | F.H. VERKFRÆÐISTOFU REYKJAVÍKUR: Jón Þór Einarsson - kt.2009775059 |
| DAGS | HÖNNUNARSTJÓRI: Asgeir Asgeirsson kt.060161-5429 |
| Verkfræðistofa REYKJAVÍKUR | |
| FISKISLÖÐ 75, 101, REYKJAVÍK KT: 560415-0600 | |
| VERK: Nónhamar 1 221 Hafnarfjörður | |
| TEIKNING: BURÐARVIRKI 4. hæð - Þakplata og veggir Grunnmynd 1/3 | |
| VERKNR.: 2104 | MKV.: 1 : 50 |
| HANNAD: AS | TEIKNAD: ADO |
| YFIRFARID: JPF | |
| DAGS: 2021-07-08 | TEIKNING NR.: B142 |
| ÚTGÁFA NR.: A | |

| NR. | BREYTING | DAGS | BY |
|-----|-------------|------------|-----|
| A | Verkeiðning | 2021-09-15 | JPF |
| | | | |
| | | | |
| | | | |