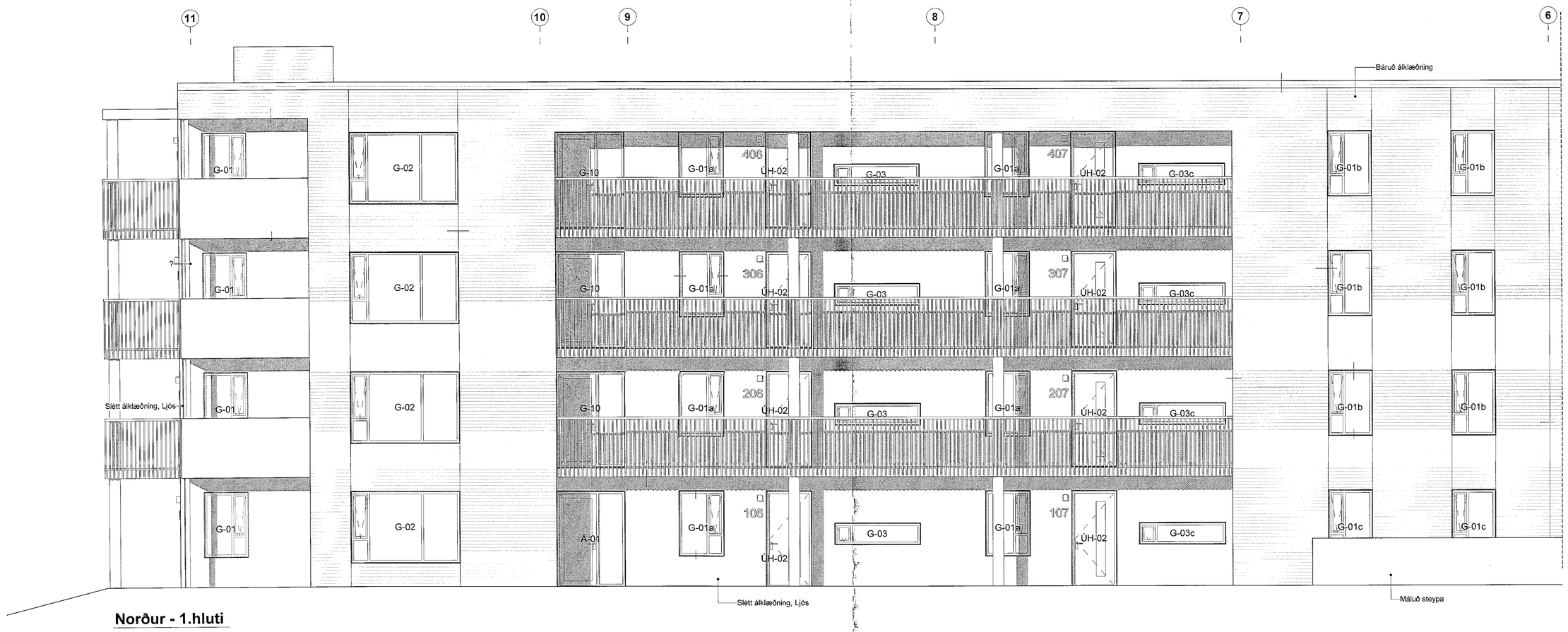

Norður - 1.hluti

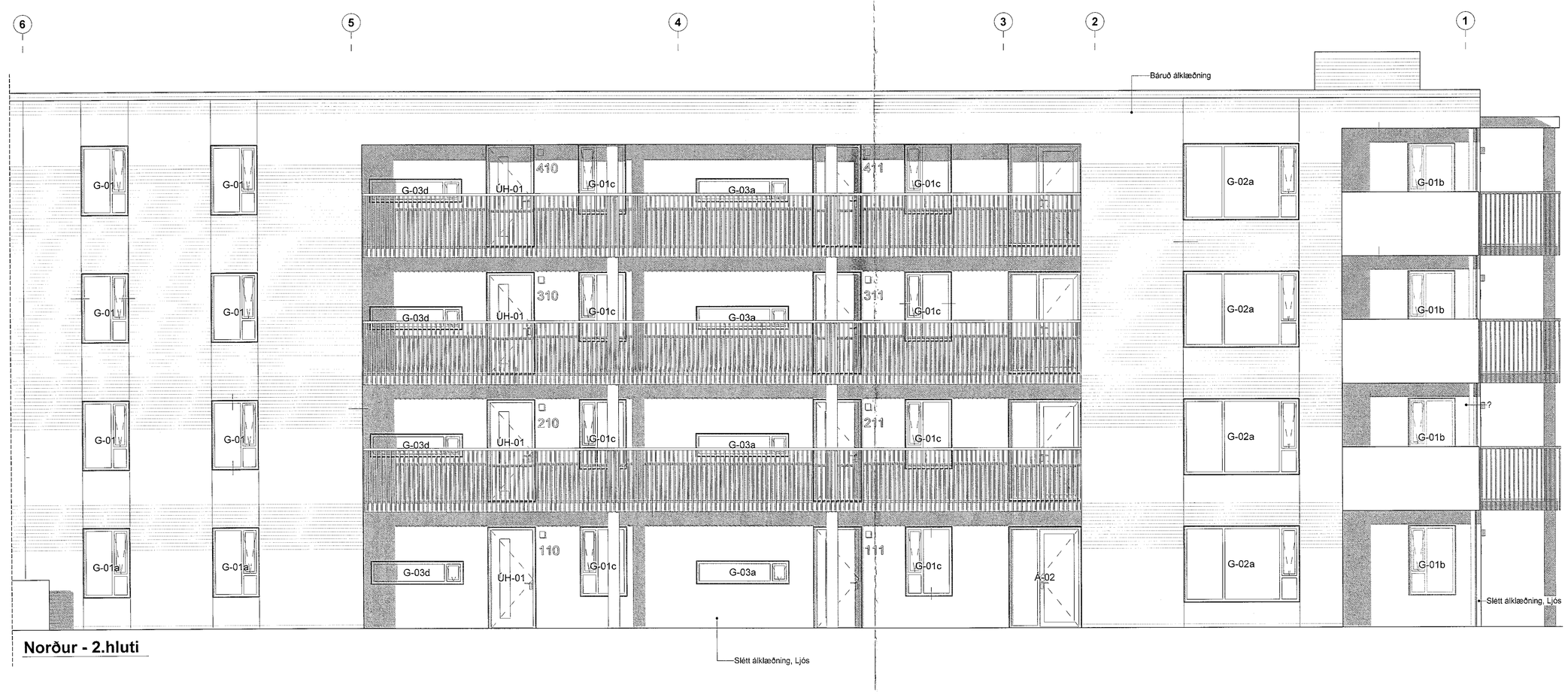

Norður - 2.hluti

Samþykkt þann
06. okt. 2021
f.h. byggingarfulltrúans í Hafnarfirði
Hjálmar A. Jónsson

VERKTEIKNING GERÐ Á GRUNNI
ÁÐALUPPDRÁTTA SEM VORU
SAMÞYKKTIR ÞANN: 22 JUL 2021

BREYTINGAR

T.ark
ARKITEKTAR
HÁTÚNI 2b - 105 REYKJAVÍK
SÍMI: 540 5700
tark@tark.is - www.tark.is

VERKHEIT:
Hringhamar 2, 221 Hafnarfj.
Fjölbýlishús, mhl.01
Verkteikningar

VERK:
Útlit - Norður

MÁL: 1 : 50 / A0
DAGS.: 01.10.2021
HANNAÐ: ÁÁ
TEIKNAÐ: HI/IL
YFIRFARIÐ: ISC
VERKNÚMER: 753-16
FL: 04
TEIKNINGANÚMER: 2.03-01
SPÍS:

SAMÞ.: Ásgeir Ásgeirsson
ARKITEKTAR SAMARK: Kt. 000161-5429

Óli afnot og afrit teikninga, að hluta eða heild, er háð samþykki hönnuðar, skv. ákvæðum höfundalaga.