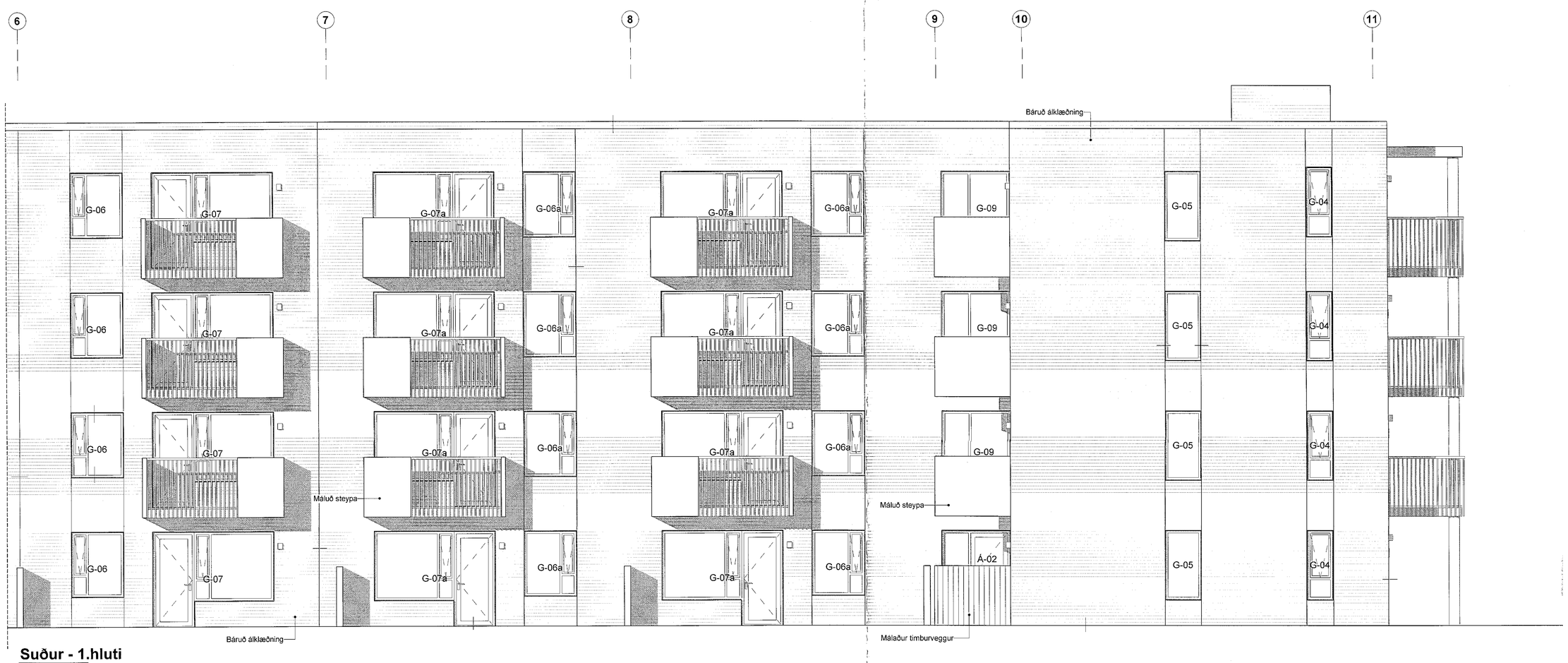

Suður - 1.hluti

Suður - 2.hluti

Samþykkt þann
06. okt. 2021
f.h. byggingarfulltrúans í Hafnarfirði
Hjálmar A. Jónsson
HAJ

VERKTEIKNING GERÐ Á GRUNNI
AÐALUPPDRÁTTA SEM VORU
SAMÞYKKTIR ÞANN: 22 JÚL 2021

BREYTINGAR

T.ark
ARKITEKTAR
HÁTÚNI 2b - 105 REYKJAVÍK
SÍMI: 540 5700
tark@tark.is - www.tark.is

VERKHEITI:
Hringhamar 2, 221 Hafnarfj.
Fjölbýlishús, mhl.01
Verkteikningar

VERK
Útlit - Suður

MÆLI: 1 : 50 / A0
DAGSETT: 01.10.2021
HANNAÐ: ÁÁ
TEIKNAÐ: HI/IL
YFIRFARIÐ: ISC
VERKNÚMER: 753-16
FL. 04
TEIKNINGANÚMER: 2.03-03

SAMÞ. Ásgeir Ingvarsson
ARKITEKT MAA SAMÁRK KI: 000161-5429

Öll afnot og allar teikningar, eða hluti þeirra, er hönnuðir hafa unnið, skv. áðurnefndum höfundalögum