

Samþykkt þann
11. okt. 2021
f.h. byggingarfulltrúans í Hafnarfirði
Hjálmar A. Jónsson
HJA 3

Dag.	Dags.	Lýsing	Nafn
1	01.09.2021	FRUMTILGÁFA	PBE

SJÁ ALMENNAR SKÝRINGAR Á TEIKN. P0-01 OG P0-02
ÞVERMÁL LOFTFRÆSLAGNAR ER Ø100mm ÚR BLIKKI NEMA
ANNAD SÉ TEKIÐ FRAM.
ELDVERJIA ÞARF LAGNIR MED EINANGRUN, SEM KOMA
FRÁ ÖÐRU BRUNHÓLFI OG LIGGJA Í OPNU RÝMI

LOFTBIL UNDIR HURÐ EDA
YFRISTRAUMS RIST

LYKILMYND

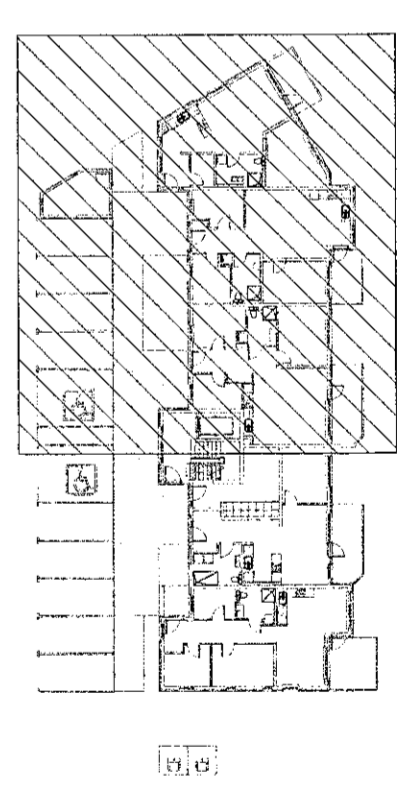

VERKFRÆÐISTOFA

NEW NORDIC ENGINEERING ehf
Hæðarní 6 - 201 Kópavogur Ísland
s. 899-3077 / 899-3277
Kl. 520914-1450. me@nme.is www.nme.is

NÓNHAMAR 8
221 HAFNARF JÖRÐUR
SERUÞPRÁTTUR - PÍPULAGNIR
LOFTFRÆSING - GRUNNMYND 1.LIÐ

Hönnun:	PBE	Verknúmer:	21017
Teiknað:	SJ	Mælikvarði:	1:50
Yfirfarið:	BMA	Dagsetning:	01.09.2021
Samþykkt:	Þórólfur Björn Einarsson Kl. 210281-3049	Teikn.nr.:	P4-11
Áritun hönnunarsjóra:	Kristinn Ragnarsson Kl.120944-2669	Útgáfa:	1

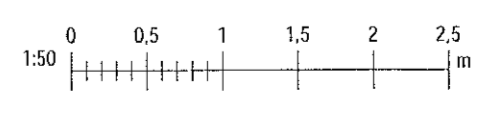

Skv: 6.8.2021 11:03:53

Copyright © New Nordic Engineering ehf. Hönnuð af BMA og teiknuð af PBE. Stærð og stafræði samþykkt.