

Samþykkt þann
11. okt. 2021
f.h. byggingarfræðisins í Hafnarfirði
Hjalmar A. Jónsson
F-TAS

Útg.	Dags.	Lýsing	Nafn
1	01.09.2021	FRUMÚTGÁFA	PBE

SJÁ ALMENNAR SKÝRINGAR Á TEIKN. P0-01 OG P0-02
ÞVERMÁL LOFTFRÆSLAGNAR ER Ø100mm ÚR BLIKKI NEMA
ANNAD SÉ TEKIÐ FRAM.
ELDVERJA ÞARF LAGNIR MEÐ EINANGRUN, SEM KOMA
FRÁ ÖÐRU BRUNAHÖLFÍ OG LIGGJA Í OPNU RÝMI

LOFTBIL UNDIR HURÐ EÐA
YFRISTRAUMS RIST

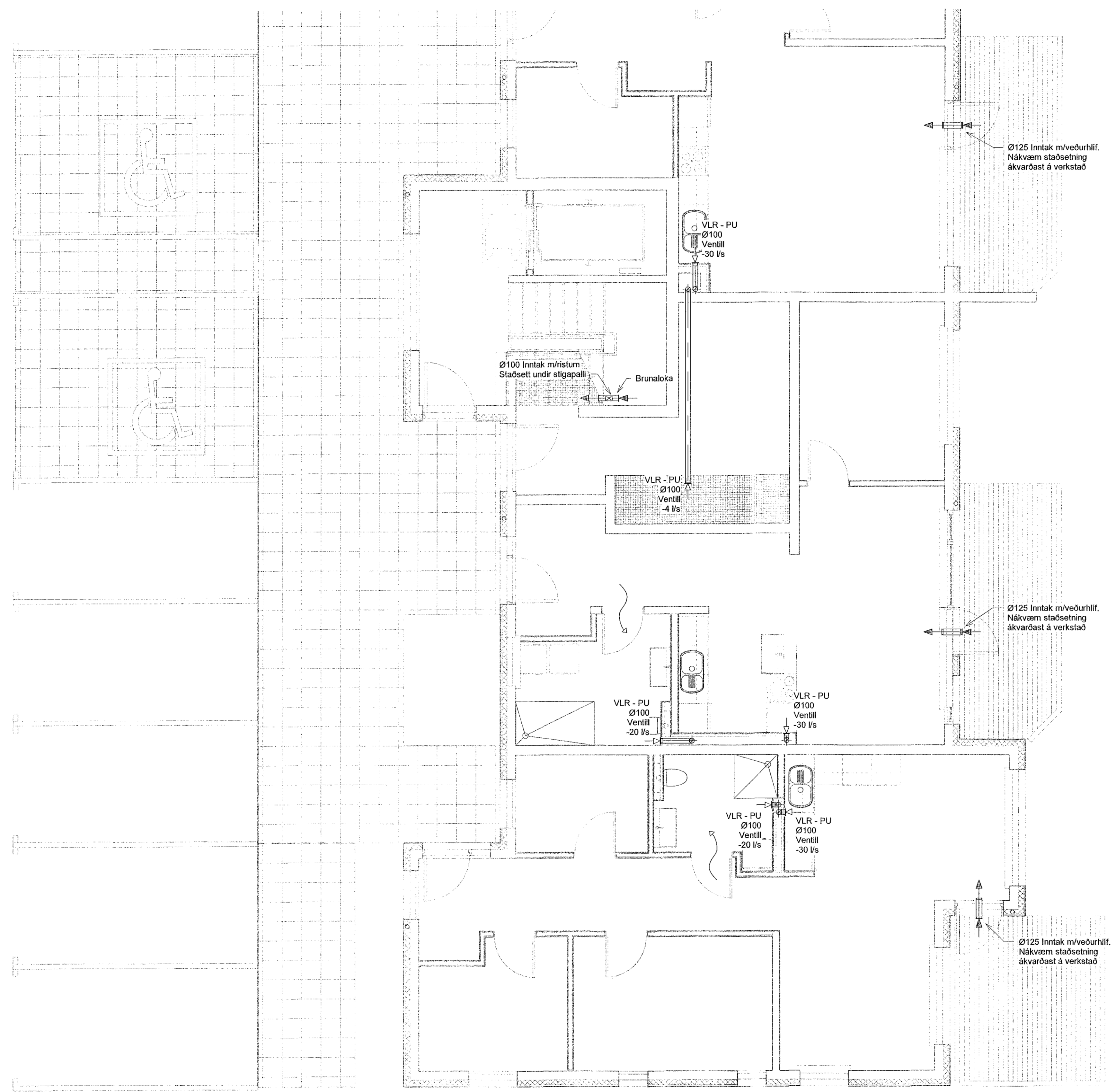

LYKILMYND

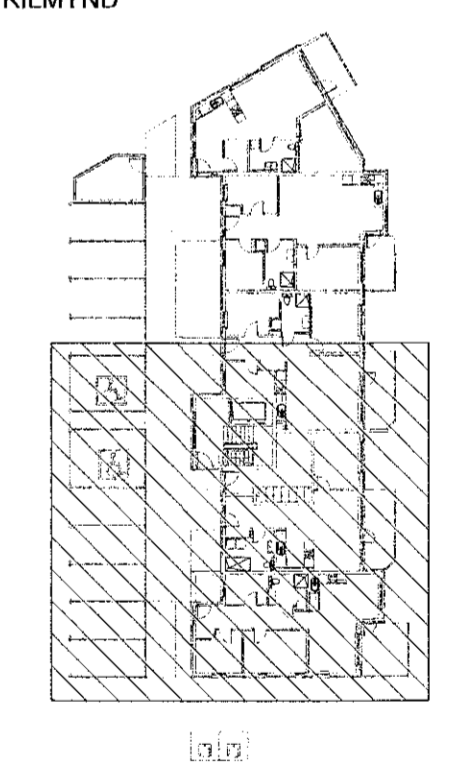

VERKFRÆÐISTOFA

NEW NORDIC ENGINEERING ehf
Hæðamári 6 - 201 Kópavogur Ísland
s. 899-3077 / 899-3577
Kl. 520914-1450 - new@nordic.is - www.nordic.is

NÓNHAMAR 8
Z21 HAFNARFJÖRÐUR
SERUÞRÁTTUR - ÞÍPULAGNIR
LOFTFRÆSING - GRUNNMYND 1.HÆÐ

Hönnun:	PBE	Verknúmer:	21017
Teiknað:	SJ	Mælikvarði:	1:50
Yfirfarið:	BMA	Dagsetning:	01.09.2021
Samþykkt:	Þórolfur Björn Einarsson Kl. 210281-3049	Teikn.nr.:	P4-12
Áritun hönnunarsjóra:	Kristinn Ragnarsson Kl. 120944-2669	Útgáfa:	1

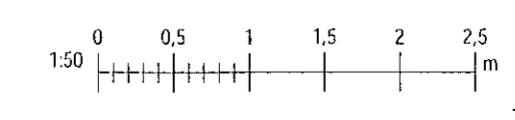

Skýrsla: 09/09/20
Sími: 899 3077 11 3555

Copyright © New Nordic Engineering ehf. - Hönnuðir skráar sér alla rétt í teikningum - Fjórðun er það skýringu samþykki