

Samþykkt þann  
11. okt. 2021  
f.h. byggingarfræðingur & húsnæðisfræðingur  
Hjalmar A. Jónsson  
HAJ

Útg.	Dags.	Lýsing	Nafn
1	01.09.2021	FRAMTUGAFA	HAB

SJÁ ALMENNAR SKÝRINGAR Á TEIKN. P0-01 OG P0-02  
ÞVERMÁL LOFTRÆSILAGNAR ER Ø100mm ÚR BLIKKI NEMA  
ANNAD SÉ TEKID FRAM.  
ELÐVERJA ÞARF LAGNIR MEÐ EINANGRUN, SEM KOMA  
FRÁ ÖÐRU BRUNAHÓLFÍ OG LIGGJA Í OPNU RYMI

LOFTBIL UNDIR HURÐ EDA  
YFRISTRAUMS RIST

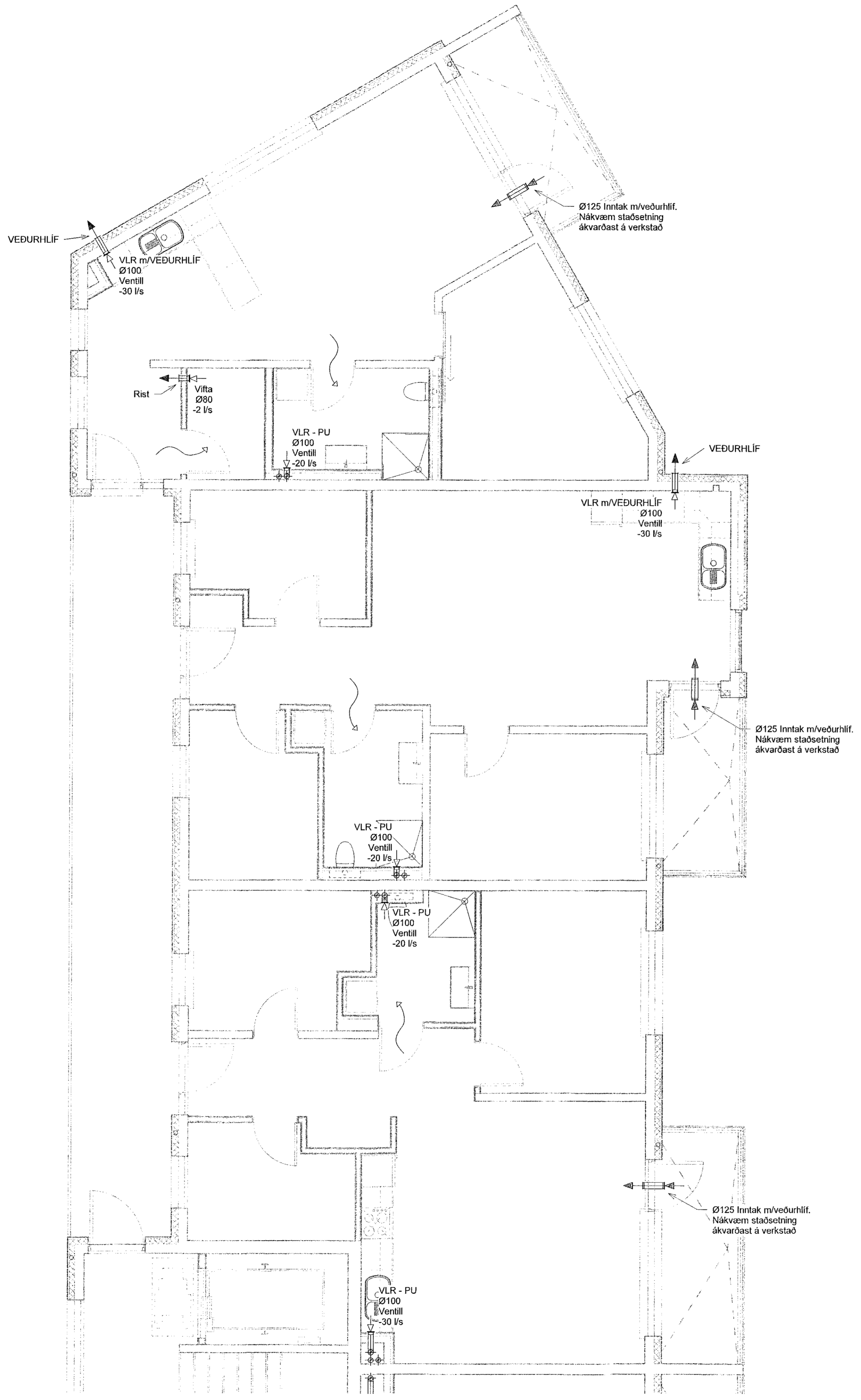

LYKILMYND

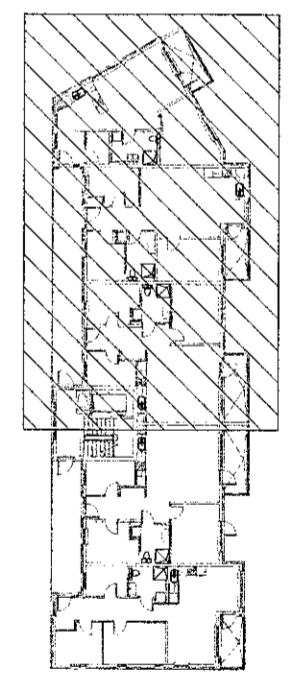

**VERKFRÆÐISTOFA**

NEW NORDIC ENGINEERING ehf  
Hæðarmið 6 - 201 Kópavogur Ísland  
Sí. 899-3077 / 899-3577  
Kt. 528914-1450, nre@nne.is www.nne.is

**NÓNHAMAR 8**

221 HAFNARFJÖRÐUR  
SERUÞRÁTTUR - PÍPULAGNIR  
LOFTRÆSING - GRUNNMYND 2.HÆÐ

Hönnun:	PBE	Verknúmer:	21017
Teiknað:	SJ	Mælikvarði:	1:50
Yfirarið:	BMA	Dagsetning:	01.09.2021
Samþykkt:	Þóroddur Björn Einarsson Kl. 210281-3049	Teikn.nr.:	P4-21
Aritun hönnunarstjóra:	Kristján Ragnarsson Kt. 120944-2669	Útgafa:	1
Útgáfa / Dagsetning útbúnaðs: 01.10.2021			

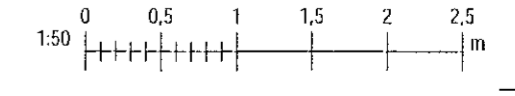

Skv: 6.8.2011.11.65.57  
Pbl: 08/09/20

Copyright © New Nordic Engineering ehf. - Hönnuðir skráir séu skráðar og eiga sér rétt. - Eftirbúnaður er það skriflegu samþykki