

Samþykkt þann  
11. okt. 2021  
i.h. byggingarfulltrúans í Hafnarfirði  
Hjálmar A. Jónsson  
HAFJ

Útg.	Dags.	Lýsing	Nafn
1	01.09.2021	FRUMÚTGÁFA	PBE

SJÁ ALMENNAR SKÝRINGAR Á TEIKN. P0-01 OG P0-02  
ÞVERMÁL LOFTRÆSILAGNAR ER Ø100mm ÚR BLIKKI NEMA  
ANNAD SÉ TEKID FRAM.  
ELDVERJA ÞARF LAGNIR MED EINANGRUN, SEM KOMA  
FRÁ ÖÐRU BRUNAHÓLFI OG LIGGJA Í OPNU RYMI

LOFTBIL UNDIR HURD EDA  
YFRISTRAUMS RIST

LYKILMYND

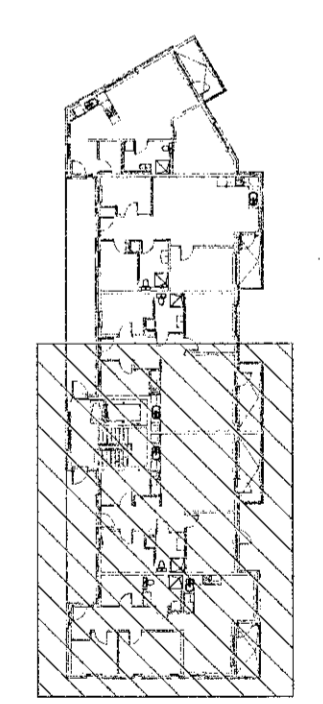

**VERKFRÆÐISTOFA**

NEW NORDIC ENGINEERING ehf  
Hæðarní 6 - 201 Kópavogur Ísland  
s. 899-3077 / 899-3577  
Kl. 520914-1450. me@nno.is www.nno.is

**NÓNHAMAR 8**  
221 HAFNARFJÖRÐUR  
SERUÞPDRÁTTUR - PÍPULAGNIR  
LOFTRÆSING - GRUNNMYND 2.HÆÐ

Hönnun:	PBE	Verknúmer:	21017
Teiknað:	SJ	Mælikvarði:	1:50
Yfirarið:	BMA	Dagsetning:	01.09.2021
Samþykkt:	Þorólfur Björn Einarsson Kl. 210261-3049	Teikn.nr.:	P4-22
Áritun hönnunarsjóra:	Kristína Ragnarsdóttir kl.120944-2669	Útgáfa:	1
Útgáfa / Dagsetning úðalappskráta: 01.10.05.2021			

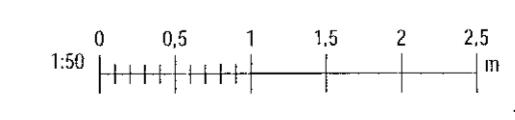

Skvæ: 6.8.2021 11:35:59

Skvæ: MVAWR2121017 - Nónhamar 802 DESIGN02 P - PÍPULAGNIRNónhamar 8\_Lufbasng.rvt

Copyright © New-Nordic Engineering ehf. - Hafnarfirði - Ísland. All rights reserved. - Þetta er einn af mörgum skýringum í þessum teikningu. - Þetta er einn af mörgum skýringum í þessum teikningu.