

Samþykkt þann
11. okt. 2021
E.h. byggingarfulltrúans í Hafnarfirði
Hjalmar A. Jónsson
P4-3

Útg.	Dags.	Lýsing	Nafn
1	01.09.2021	FRUMÚTGÁFA	PBE

SJÁ ALMENNAR SKÝRINGAR Á TEIKN. P0-01 OG P0-02
ÞVERMÁL LOFTRÆSILAGNAR ER Ø100mm ÚR BLIKKI NEMA
ANNAG SÉ TEKIÐ FRAM.
ELDVERJIA ÞARF LAGNIR MED EINANGRUN, SEM KOMA
FRÁ ÖÐRU BRUNAHÓLFÍ OG LIGGJA Í ÖPNU RYMI

LOFTBIL UNDIR HURÐ EÐA
YFRISTRAUMS RIST

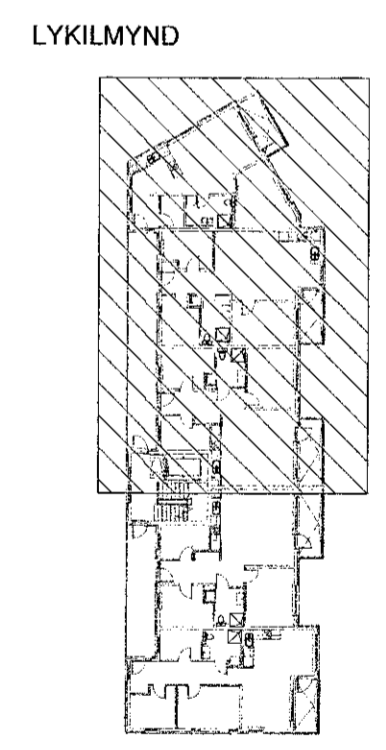

VERKFRÆÐISTOFA

NEW NORDIC ENGINEERING ehf
Hæðarsíð 6 - 201 Kópavogur Ísland
s. 899-3077 / 899-3577
kl. 520914-1450. nne@nne.is www.nne.is

NONHAMAR 8
221 HAFNARFJÖRÐUR
SÉRUPPDRATTUR - PÍPULAGNIR
LOFTRÆSING - GRUNNMÝND 3.HÆÐ

Hönnun:	PBE	Verknúmer:	21017
Teiknað:	SJ	Mælikvarði:	1:50
Yfirfarið:	BMA	Dagsetning:	01.09.2021
Samþykkt:	Þóroddur Björn Einarsson kl. 210281-3049	Teikn.nr.:	P4-31
Aritun hönnunarstjóra:	Kristín Ragnarsdóttir kl.120944-2669	Útgáfa:	1
Útgáfa / Dagsetning aðalþrífrita: 07.10.05.2021			

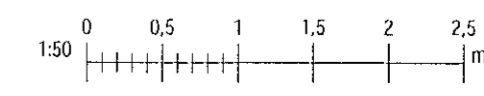

Skjal: 6.020211.06/01
PBE: 09/09/20

Copyright © New Nordic Engineering ehf - Hönnun og skilning séralinnu er að teikningum - Flötubúna er hluti skilningu samþykki