

Samþykkt þann
11. okt. 2021
Eli-Lyggjungafultrögnis í Hafnarfirði
Pjólmar A. Jónsson
HAFS

| Útg. | Dag. | Lýsing | Nafn |
|------|------------|-------------|------|
| 1 | 01.09.2021 | FRUMDRAGÁFA | PBE |

SJÁ ALMENNAR SKÝRINGAR Á TEIGN. P0-01 OG P0-02
ÞVERMÁL LOFTRÆSILAGNAR ER Ø100mm ÚR BLIKKI NEMA
ANNAD SE TEKID FRAM.
ELDVERJA ÞARF LAGNIR MED EINANGRUN, SEM KOMA
FRÁ ÖÐRU BRUNAHÓLFÍ OG LIGGJA Í ÖFNU RÝMI

LOFTBIL UNDIR HURÐ EDA
YFRISTRAUMS RIST

LYKILMYND

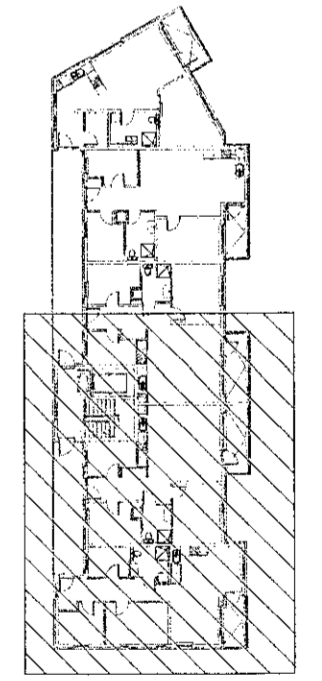

VERKFRÆDISTOFA

NEW NORDIC ENGINEERING ehf
Hæðamári 6 - 201 Kópavogur í Kaupland
s. 899-3077 / 899-3577
Kl. 520914-1450. nne@nne.is www.nne.is

NÓNHAMAR 8
221 HAFNARFJORDUR
SERUÐPÓRÁTTUR - PÍPULAGNIR
LOFTRÆSING - GRUNNMYND 3.HÆÐ

| | | | |
|--|---|-------------|------------|
| Hönnun: | PBE | Verknúmer: | 21017 |
| Teiknað: | SJ | Mælikvarði: | 1:50 |
| Yfirfarið: | BMA | Dagsetning: | 01.09.2021 |
| Samþykkt: | Þóroddur Björn Einarsson Kl. 210281-3049 | Teikn.nr.: | P4-32 |
| Áritun hönnunarstjóra: | Kristinn Ragnarsósson Kl.120944-2669 | Útgáfa: | 1 |
| Útgáfa / Dagsetning aðaldröfnings: 01/10/05/2021 | | | |

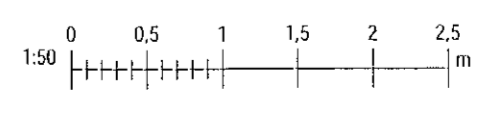

Skjalnúmer: 03/09/20
Skrá: 6.9.2021 11:36:03