

MÓHELLA 1 í HAFNARFIRÐI - Mhl. 1
GRUNNMYND AF LÖGNUM , MKV. 1:50

Neyslúvatnslagnir frá deilikistum að tækjum eru Ø16mm AL-pex plaströr í fódurrörum (nema annað sé tekið fram á teikningum)
 Lagnirnar séu einangraðar með ádragi

Ofnaglnir frá deilikistum að ofnum eru innsteypt Ø16mm plaströr (rör í rör)
 Lagnirnar séu einangraðar með ádragi
 Sjá skýringar á teikningu nr. 3.00

Sambýkkt þann
 12. okt. 2021
 Efn. byggingarfráfarir í Hafnarfirði
 Hjálmar A. Jónsson
 HJA

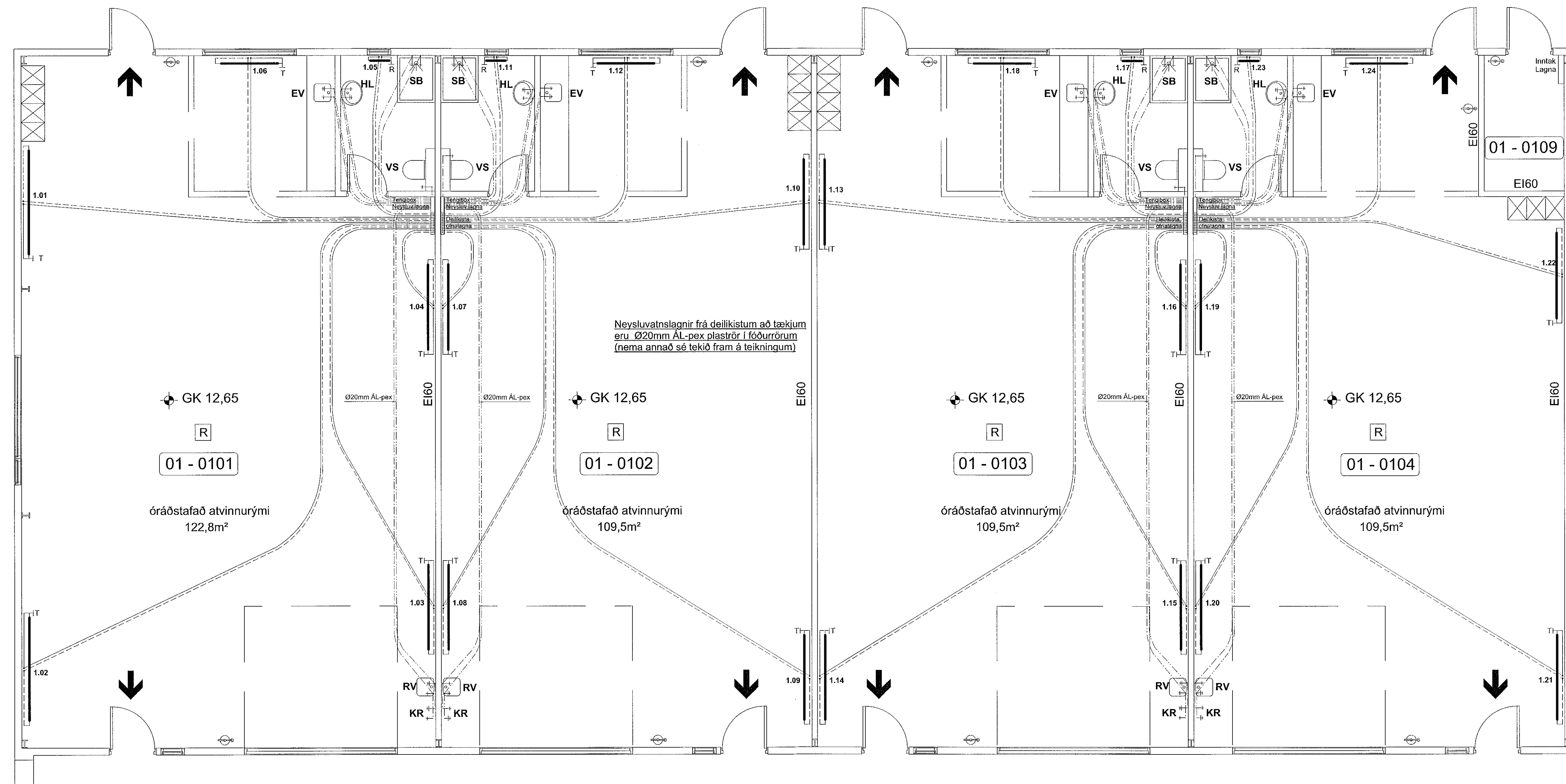

SJÁ SKÝRINGAR Á TEIKNINGU NR. 300

TEIKN.NR. 303	 Tækniengur ehf. KT.450586-1889 Kirkjustétt 26, 113 Reykjavík Sími: 564 22 44, Netf. tv@vortex.is
DAGS. AÐALTEIKNINGA: 14.06.2021	
KVARDI: 1:50	
DAGS: 06.10.2021	
HANNAÐ: MG	VERKEFNI: MÓHELLA 1 í HAFNARFIRÐI
TEIKNAD: MG	LAGNIR: HITI og NEYSLUVATN - GRUNNMYND - Mhl.1 (Rými 101-104)
HÖNNUÐUR: Magnús Gylfason	Undirskrift Hönnunarstjóra kt.091162-3509