

**MÓHELLA 1 í HAFNARFIRÐI - Mhl. 2**  
**GRUNNMYND AF LÖGNUM, MKV. 1:50**

Neysluvatnslagnir frá deiliskistum að tækjum eru Ø16mm AL-pex plaströr í fódurrörum (nema annað sé tekið fram á teikningum) Lagnirnar séu einangraðar með ádragi

Ofnaglar frá deiliskistum að ofnum eru innsteypt Ø16mm plaströr (rör í rör) Lagnirnar séu einangraðar með ádragi Sjá skýringar á teikningu nr. 300

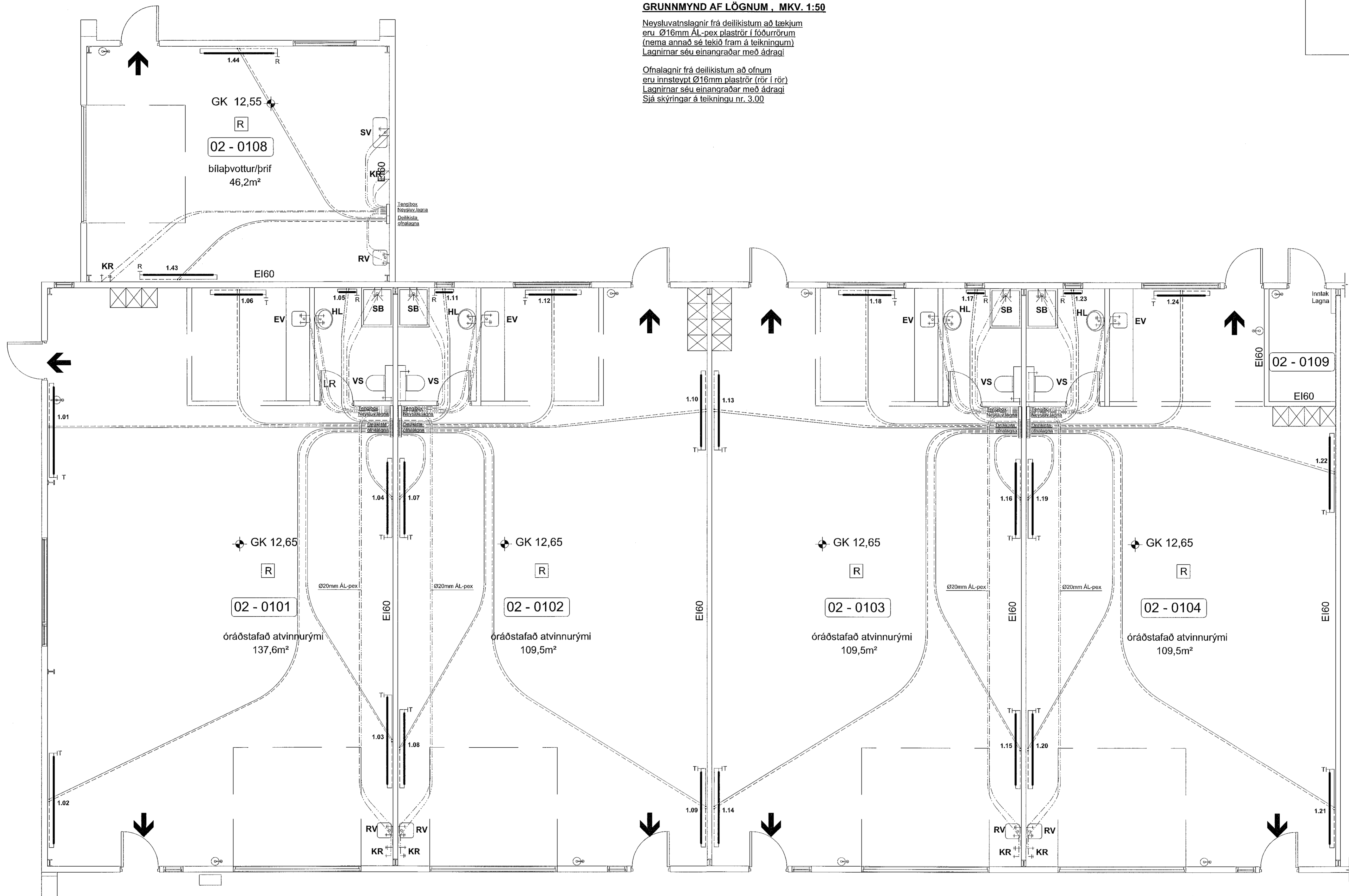

**SJÁ SKÝRINGAR Á TEIKNINGU NR. 300**

TEIKN.NR. 307	<p>Tæknivangur ehf.          KT. 450586-1889          Klíkjustíft 26, 113 Reykjavík          Sími: 564 22 44, Netf. tv@vortex.is</p>
DAGS. ABALTEIKNINGA: 14.06.2021	
KVARDI: 1:50	
DAGS. 06.10.2021	
HANNAD: MG	VERKEFNI: MÓHELLA 1 í HAFNARFIRÐI
TEIKNAD: MG	LAGNIR: HITI og NEYSLUVATN - GRUNNMYND - Mhl.2 (Rými 101-104 og 108)
HÖNNUDUR: <i>Magnús Gylfason</i> Magnús Gylfason 11.2019-11.19	<i>Ólafur Þorvaldur</i> Undirskrift Hönnunarstjóra kl.091162-3509