

MÓHELLA 1 í HAFNARFIRÐI - Mhl. 2

GRUNNMYND AF LÖGNUM, MKV. 1:50

Neysluvatnslagnir frá deiliskistum að tækjum eru Ø16mm AL-pex plaströr í föðurrörum (nema annað sé tekið fram á teikningum)
Lagnir séu einangraðar með ádragi

Ófnalagnir frá deiliskistum að öfnum eru innsteypt Ø16mm plaströr (rör í rör)
Lagnir séu einangraðar með ádragi
Sjá skýringar á teikningu nr. 3.00

Samþykkt þann

12. okt. 2021

E.h. byggingarfulltrúans í Hafnarfirði
Hjálmar A. Jónsson

HAS

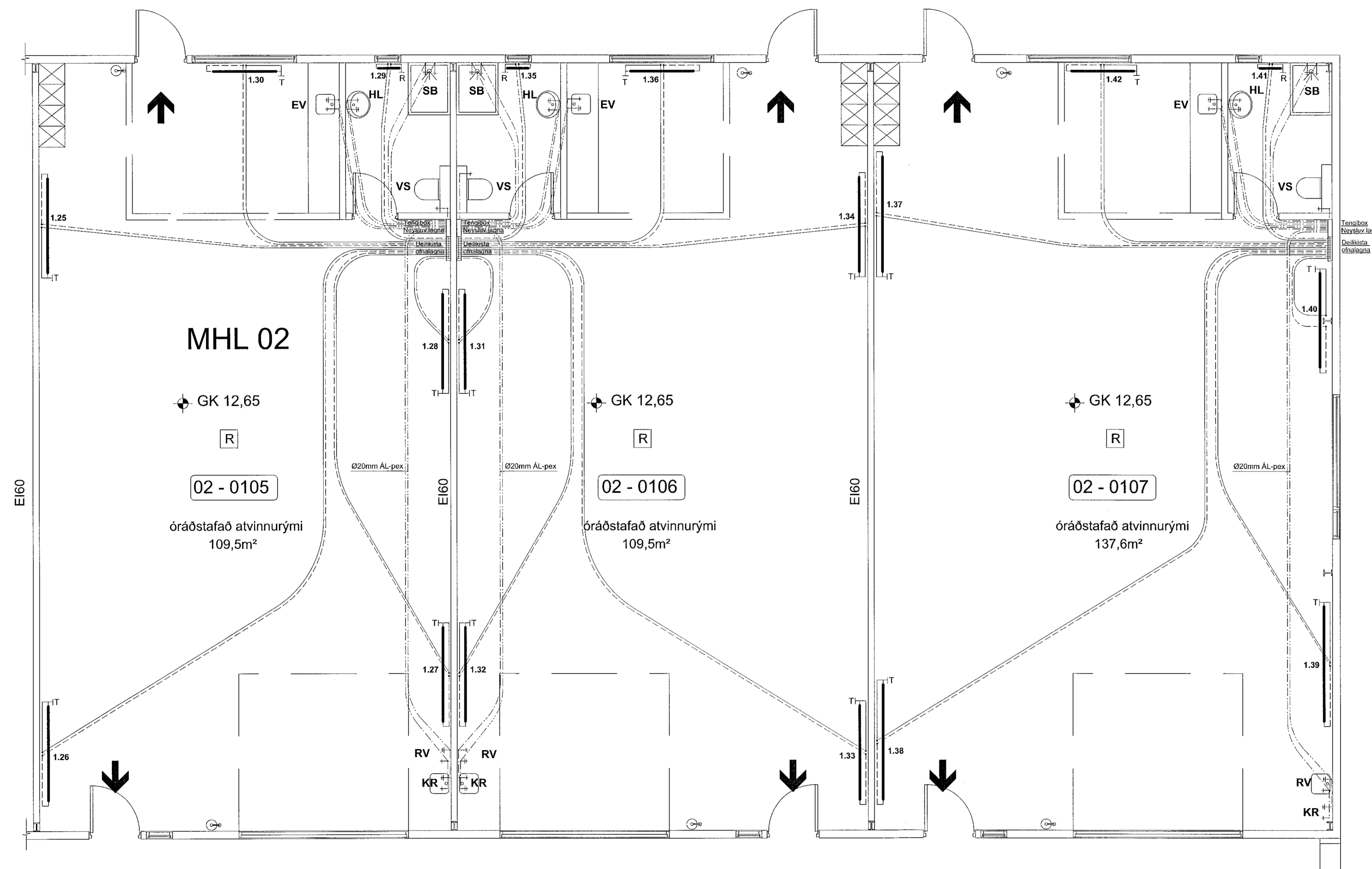

SJÁ SKÝRINGAR Á TEIKNINGU NR. 300

TEIKN.NR. 308	<p>Tæknivangur ehf. KT 450586-1889 Kirkjúsíð 26, 113 Reykjavík Sími: 564 22 44, Netf. tv@vortex.is</p>
DAGS. AÐALTEIKNINGA: 14.06.2021	
KVARDI: 1:50	
DAGS: 06.10.2021	
HANNAÐ: MG	VERKEFNI: MÓHELLA 1 í HAFNARFIRÐI
TEIKNAD: MG	LAGNIR: HITI og NEYSLUVATN - GRUNNMYND - Mhl.2 (Rými 105-107)
HÖNNUÐUR:	
Magnús Gylfason 2021-10-19	Undirskrift Hönnunarstjóra kl.091162-3509