

MÓHELLA 1 í HAFNARFIRÐI - Mhl. 3
STOFNLAGNIR - GRUNNMYND - MKV. 1:50

STOFNLAGNIR : NEYSLUVATNSLAGNIR OG HITALAGNIR UNDIR BOTNPLÓTU
 NEYSLUVATNSLAGNIR, STOFNLAGNIR AÐ RÝMUM
 ERU Ø 25mm AL-PEX SAMKV. DIN 16883
 OG LEGGIST HEIL OG ÓSAMSETT UNDIR BOTNPLÓTU
 Í FÓÐURRÖRUM AF VIÐURKENNDRI GERÐ (RÖR Í RÖR)
 STOFNLAGNIR SÉU EINANGRADAR MEÐ 15mm STEINULLARHÖLKUM

HITALAGNIR, STOFNLAGNIR AÐ RÝMUM
 ERU Ø 20mm AL-PEX SAMKV. DIN 16883
 OG LEGGIST HEIL OG ÓSAMSETT UNDIR BOTNPLÓTU
 Í FÓÐURRÖRUM AF VIÐURKENNDRI GERÐ (RÖR Í RÖR)
 STOFNLAGNIR SÉU EINANGRADAR MEÐ 15mm STEINULLARHÖLKUM

Sambýkt þann
 12. okt. 2021
 H. A. Jónsson
 Hjalmar A. Jónsson
 T. 10 5

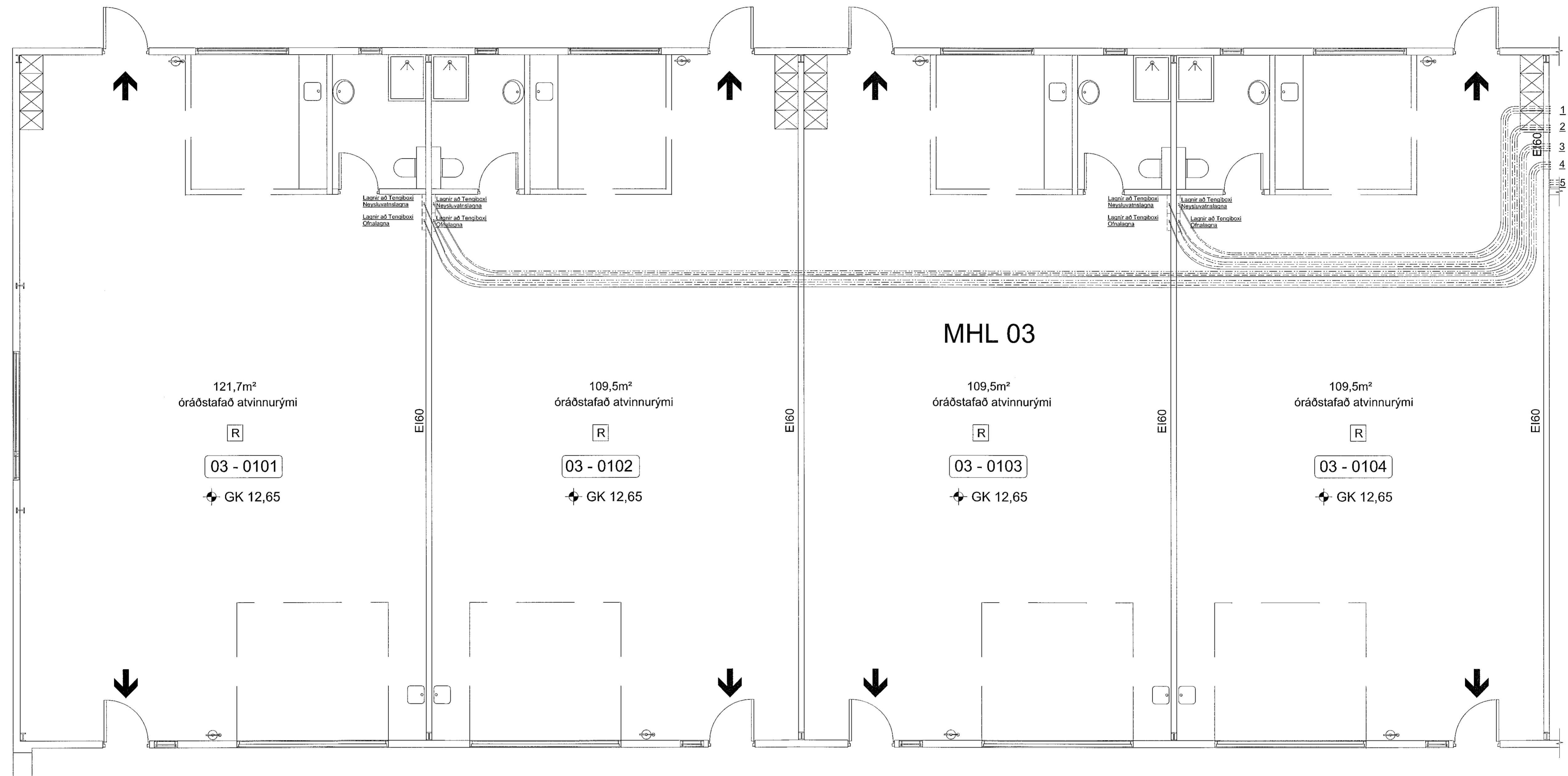

SJÁ SKÝRINGAR Á TEIKNINGU NR. 300

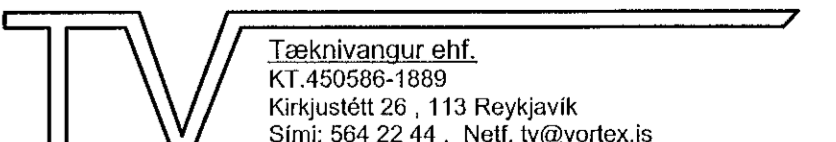
TEIKN.NR. 309	 Tæknivangur ehf. KT 450586-1889 Kirkjubættill 26, 113 Reykjavík Sími: 564 22 44, Netf. tv@vortex.is
DAGS. AÐALTEIKNINGA: 14.06.2021	
KVARDI: 1:50	
DAGS: 06.10.2021	
HANNAÐ: MG	VERKEFNI: MÓHELLA 1 í HAFNARFIRÐI
TEIKNAD: MG	LAGNIR: STOFNLAGNIR - GRUNNMYND - Mhl.3 (Rými 101-104)
HÖNNUÐUR:  Magnús Gylfason 27251-4199	 Undirskrift Hönnunarstjóra kt.091162-3509