

MÓHELLA 1 í HAFNARFIRÐI - Mhl. 3
GRUNNMYND AF LÖGNUM, MKV. 1:50

Neyslúvatnslagnir frá deiliskistum að tækjum eru $\varnothing 16\text{mm}$ AL-pex plaströr í föðurrörum (nema annað sé tekið fram á teikningum)
 Lagnirnar séu einangraðar með ádragi

Ofnslagnir frá deiliskistum að ofnum eru innsteypt $\varnothing 16\text{mm}$ plaströr (rör í rör)
 Lagnirnar séu einangraðar með ádragi
 Sjá skýringar á teikningu nr. 3.00

Sambýkkt þann

12. okt. 2021

Í.h. byggingarfulltrúans í Hafnarfirði
 Hjalmar A. Jónsson

1183

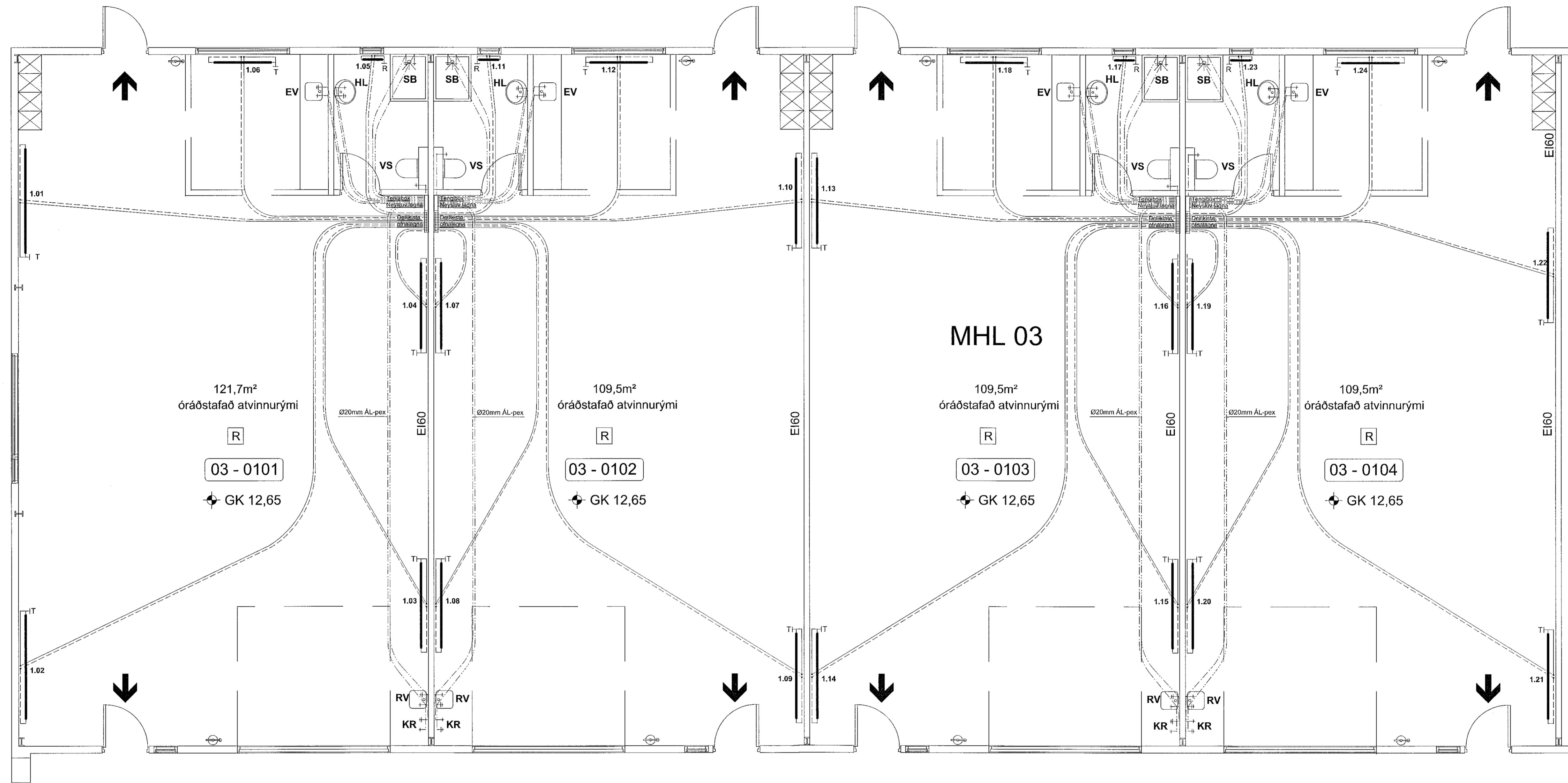

SJÁ SKÝRINGAR Á TEIKNINGU NR. 300

TEIKN.NR. 311	 Tæknivanpur ehf. KT. 450586-1889 Kirkjustétt 26, 113 Reykjavík Sími: 564 22 44, Netf. tv@vortex.is
DAGS. AÐALTEIKNINGA: 14.06.2021	
KVARDI: 1:50	
DAGS: 06.10.2021	
HANNAÐ: MG	VERKEFNI: MÓHELLA 1 í HAFNARFIRÐI
TEIKNAD: MG	LAGNIR: HITI og NEYSLUVATN - GRUNNMYND - Mhl.3 (Rými 101-104)
HÖNNUÐUR: <i>Magnús Gylfason</i> Magnús Gylfason 2021-11-19	<i>Ólafur Þorvaldur</i> Undirskrift Hönnunarstjóra KT.09162-3509