

MÓHELLA 1 í HAFNARFIRÐI - Mhl. 4
GRUNNMYND AF LÖGNUM, MKV. 1:50

Neyslúvatnslagnir frá deilikistum að tækjum eru $\varnothing 16\text{mm}$ AL-pex plaströr í fóðurrörum (nema annað sé tekið fram á teikningum)
 Lagnir séu einangraðar með ádragi

Ofnlagir frá deilikistum að ofnum eru innsteypt $\varnothing 16\text{mm}$ plaströr (rör í rör)
 Lagnir séu einangraðar með ádragi
 Sjá skýringar á teikningu nr. 3.00

Samþykkt þann
 12. okt. 2021
 L.A. byggingarfulltrúi í Hafnarfirði
 Hjálmar A. Jónsson
 J-193

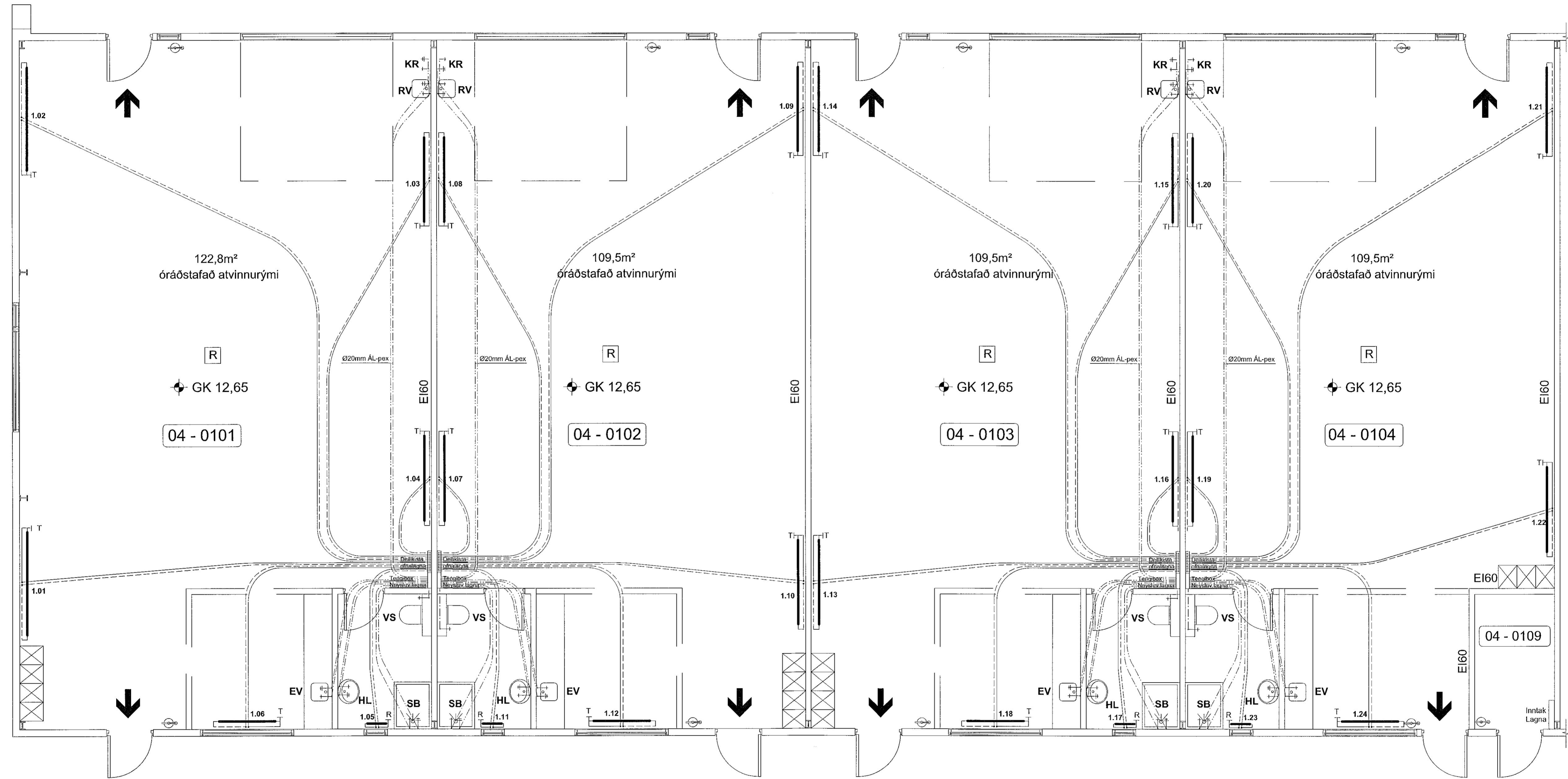

SJÁ SKÝRINGAR Á TEIKNINGU NR. 300

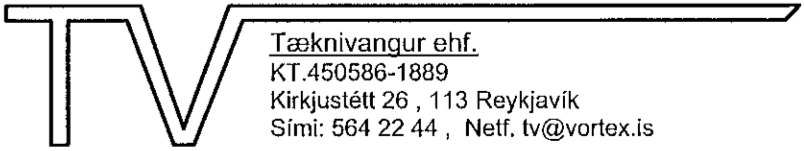
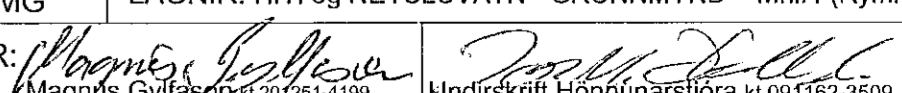
TEIKN.NR. 315	 Tæknivanur ehf. KT.450586-1889 Kirkjustétt 26, 113 Reykjavík Sími: 564 22 44, Netf. tv@vortex.is
DAGS. AÐALTEIKNINGA: 14.09.2021	
KVARDI: 1:50	
DAGS: 06.10.2021	
HANNAÐ: MG	VERKEFNI: MÓHELLA 1 í HAFNARFIRÐI
TEIKNAD: MG	LAGNIR: HITI og NEYSLUVATN - GRUNNMYND - Mhl.4 (Rými 101-104)
HÖNNUÐUR:  Magnús Gylfason	Undirskrift Hönnunarstjóra kt.091162-3509