

Sambýkt þann
15. okt. 2021
f.h. byggingarfulltrúans í Hafnarfjörð
Hönnuð A. Jónsson
H-JAS

Tákn

| | | |
|-----|-------------------------------|-------------------|
| GN | = Gúlfurufall | Brunatákn |
| BN | = Þakurufall | Veggir og hæðskil |
| SN | = Svalarufall | E100 |
| LR | = Loftrásing | A-E100 |
| VR | = Vöðvörn krabbastíng | RE100 |
| PK | = Púðkastass | RE120 |
| NL | = Neyðarjós | A-REM120 |
| BO | = Þjögurarnop | |
| R | = Reykiskjall | |
| HSL | = Hæðslokavæsk | |
| UT | = Merktur útgangur | |
| HV | = Hitaveila | |
| VV | = Vöðuveila | |
| RR | = Rafmagnsveila | |
| UK | = Útkant | |
| DS | = Dyrasími | |
| BO | = Fellestgi við þjögurarnop | |
| BR | = Brunaslanga | |
| SG | = Stigstöla | |
| SG | = Stigstöla út | |
| SG | = Stigstöð brunavörðunarkerfi | |
| IN | = Inntak | |
| BA | = Bilastöð fyrir farlaða | |

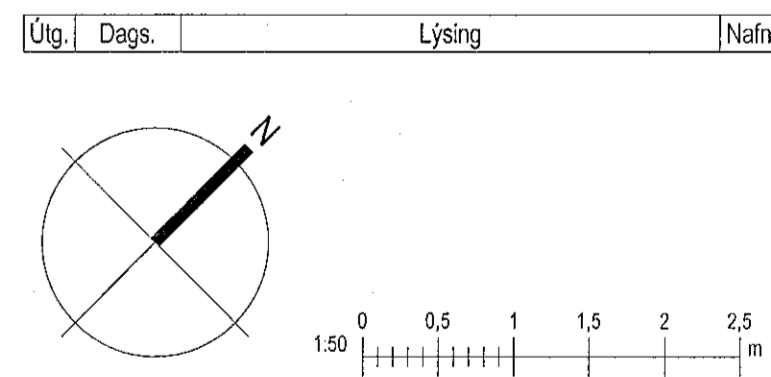
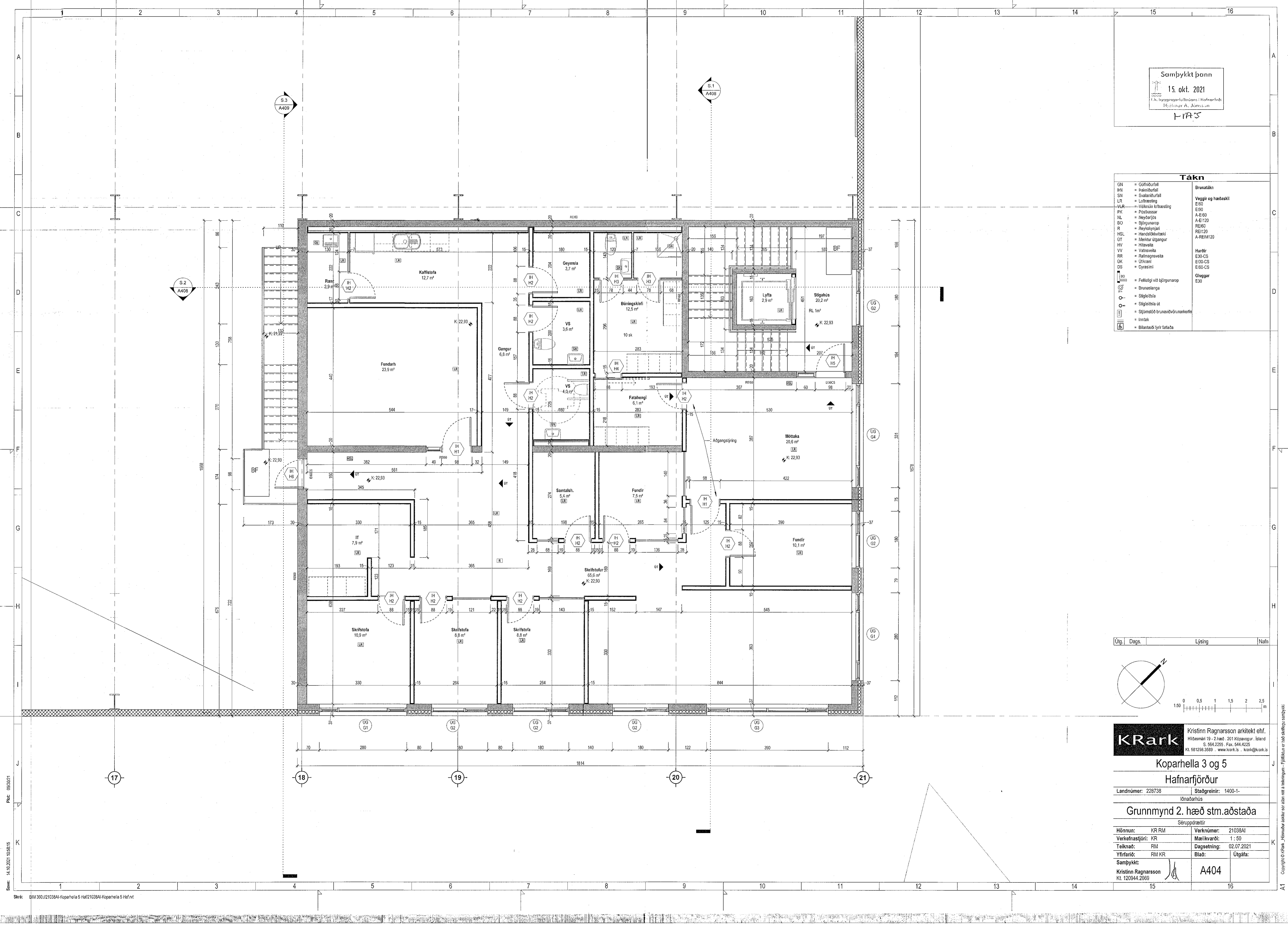

KRark Kristinn Ragnarsson arkitekt ehf.
Hlíðsmári 19 - 2.hæð, 201 Kópavogur, Ísland
S. 564.2255, Fax. 544.4225
Kt. 581298.3509, www.krark.is, krark@krark.is

Koparhella 3 og 5
Hafnarfjörður

Landnúmer: 228738 Staðgreinir: 1400-1
lónaðarhús

Grunnmynd 2. hæð stm. aðstaða

Séruppdrættir

| | |
|--------------------|------------------------|
| Hönnun: KR RM | Verkúmer: 2103BA1 |
| Verkefnastjóri: KR | Mælikvarði: 1:50 |
| Teiknað: RM | Dagsetning: 02.07.2021 |
| Yfirarið: RM KR | Blá: Útgáfa: |

Sambýkt:
Kristinn Ragnarsson
Kt. 120944.2669

A404

Plac: 08/20/21
Skrá: 14.10.2021 10:58:15

Copyright © KRark. Hönnuðir áskilur sér alán rétt á breytingum - Eftirlitun er það samfélagi samþykkt