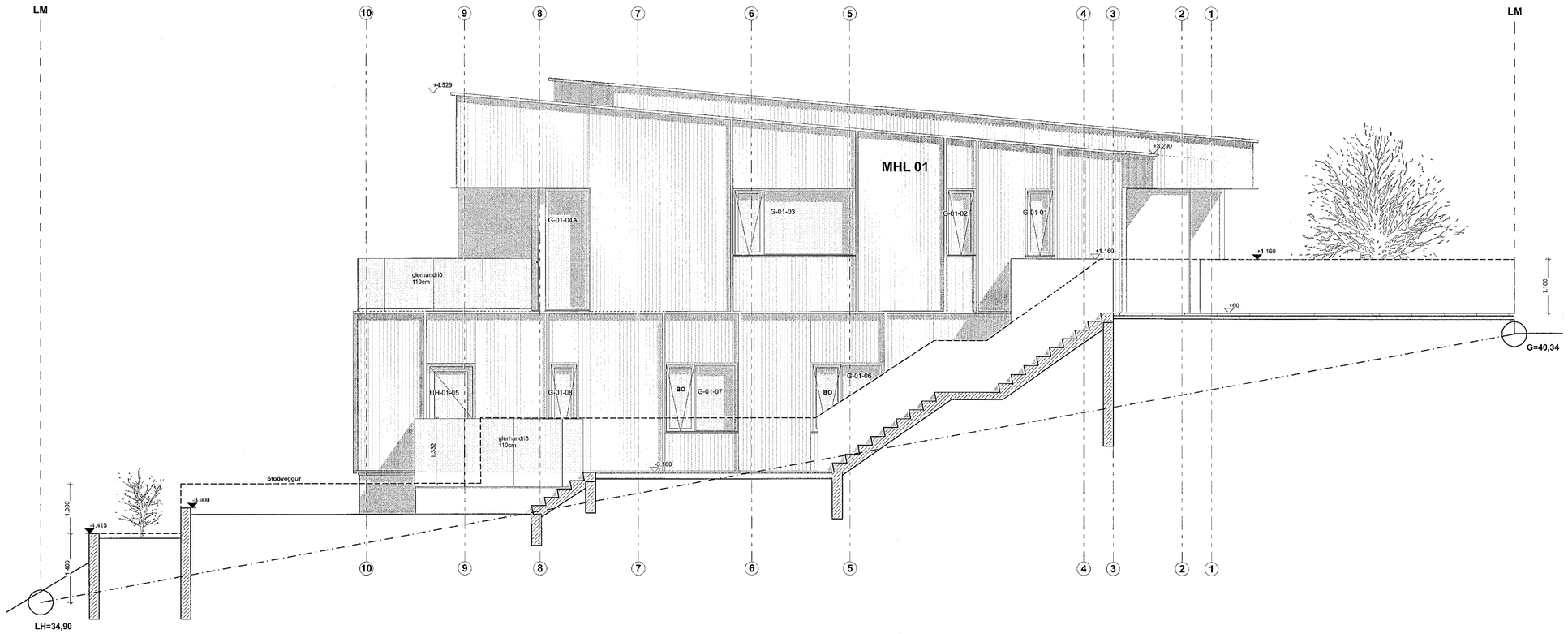

ÁSYND SUÐUR 1:50

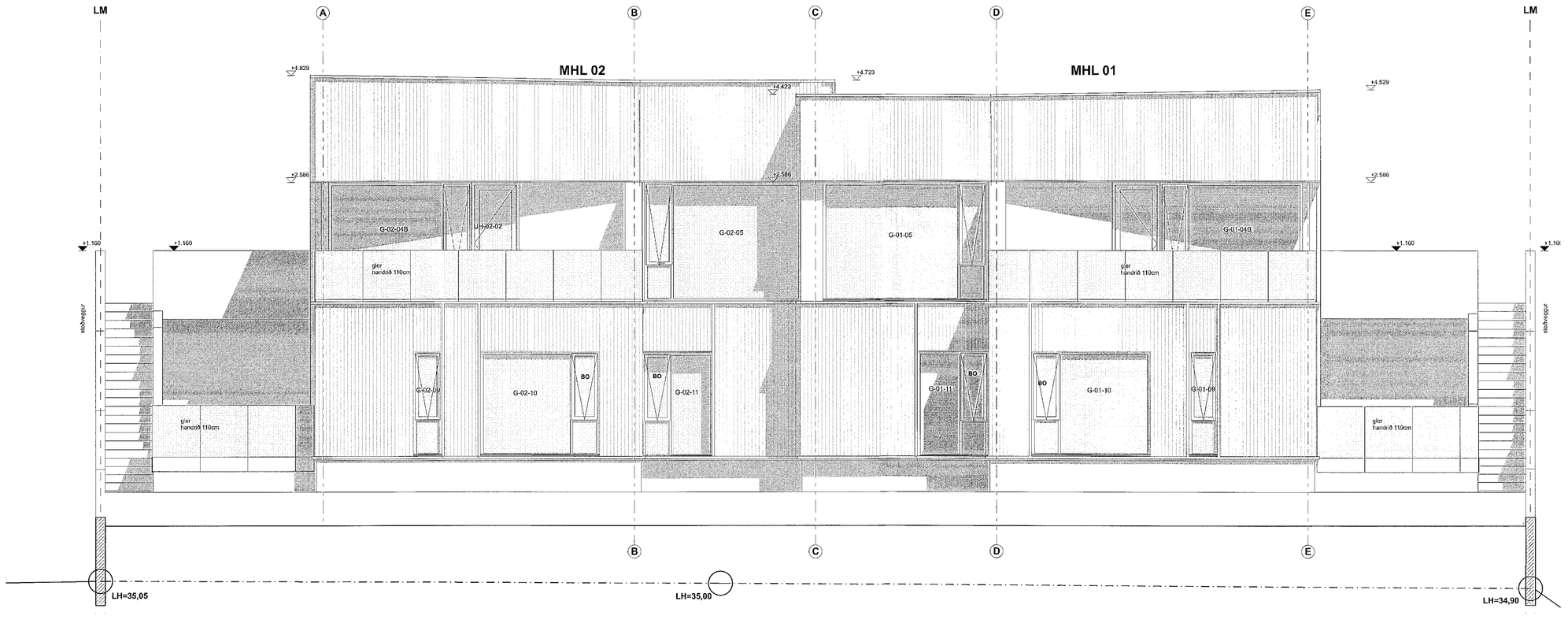

ÁSYND VESTUR 1:50

Samþykkt þann
18. okt. 2021
f.h. byggingarfulltrúans í Hafnarfirði
Hjálmar A. Jónsson
HAJ

DAGSETNING SAMÞYKKTS AÐALUPPDRÁTTAR: 17.08.2021

Skýringar:

LR	Loftræsing	R	Brunamótstaða
GN	Gólfniðurfall	E	Óbrennandi
ÞNF	Þakniðurfall	I	Einangrun
ÞGL	Þakgluggi	C	Sjálflokandi
EV	Eldhúsvaskur	S	Reykþétt
HL	Handlaug	90	Dæmi um tíma í min.
RV	Ræstivaskur	HSL	Handslökkvitæki
BV	Borðbúnaðarvaskur	BO	Björgunarop
TAV	Tækjavaskur	UT	Neyðarútgangur
SV	Skolvaskur	GO	Brunaslanga
		UY	Útloftun yfirþrýstings
		RL	Reyklosun

FG : Frágengið gólf
ST : Steypt plata efri brún

Frágengið gólf
Steypt plata efri brún
Útbrún steypu
NB Neðri brún steypu m.v. steypta plótu

Breidd hurðarops
1.100 / 2.200 UH 01 Hurðanúmer
Hæð hurðarops
Lóðamörk
Byggingarreitur

Stigleiðsla
Tviburatengi
Sjórnstöð brunaviðvörunarkerfis
Óruggt svæði hreyfihamlaðra
Einangrun
Steypa
Klæðning
Léttur veggur
GV Gat í gólf
GV Gat í vegg

- ÖLL MÁL SKAL STAÐFESTA Á BYGGINGARSTAÐ VIÐ UPPHAF FRAMKVÆMDAR
- MISRÆMI Í TEIKNINGUM SKAL TILKYNNA TIL HÖNNUNARSTJÓRA OG AÐALHÖNNUÐAR UM LEIÐ OG SLÍKT KEMUR UPP
- TEIKNINGAR AÐALHÖNNUÐAR OG FYLGIGÖGN SKULU BORIN SAMAN VIÐ ANNARRA HÖNNUÐA FYRIR UPPHAF FRAMKVÆMDA

Breyting:	Ábm.:	Dags.:	Br.:
			G
			F
			E
			D
			C
			B
			A

Völuskarð 14

Helgi Vilhjálmsson ehf.
480513-0530
Sólvangur 1 Hafnarfjörður Island

Fernando de Mendonça
Kt. 100180-2439
Aðalhönnuður

Fernando de Mendonça
Kt. 100180-2439
Hönnunarstjóri

UNDRA

Hans Haðar Tryggvason arkitekt kt. 050475-5579
Fernando de Mendonça arkitekt kt. 100180-2439

Undra ehf
kt. 520220-0620
Hverfisgata 105
101 Reykjavík
Iceland
www.undra.is
info@undra.is

Verkhluti:
Verkteikningar

Samþykkt:

Kvarði:	Teiknað af:	Yfirfarið:	Samþykkt:	Blaðstærð:	Dagsetning:
1:50	FM	HT	FM	A1	08.10.21

ÚTLIT SUÐUR/VESTUR

V14-A -V - Ú -01

bygg hluti | fagsvið | hönn.stig | teikning hæð | teikninga númer | breyting