

SJÁ TEIKNINGU 1001 FYRIR FRAMHALD

ÁRITUN BYGGINGARFULLTRÚA

Samþykkt þann
18. okt. 2021

f. h. byggingarfulltrúari í Hafnarfirði
Hjalmar A. Jónsson
HAS

Vöðvörðun
ÁRITUN HÖNNUNARSTJÓRA KT:

ALMENNAR SKÝRINGAR:

- SJÁ FLEIRI ALMENNAR SKÝRINGAR Á TEIKNINGU 0000
- ÖLL MÁL ERU Í MILLIMETURM, EN KÓTAR ERU Í METRUM
- JÁRNABENDING PLOTU ER SKILGREIND GRUNNBENDING, SEM SKAL LEGGJA YFIR ALLA PLOTUNA, AUK VIÐBÓTAR-BENDINGAR SEM ER SÉRSTAKLEGA SKILGREIND Á GRUNNMÝND
- EF STAÐSETNING JÁRNABENDINGAR Í PLOTU ER EKKI MÁLSETT Á GRUNNMÝND SKAL MÍÐA VIÐ AÐ HÚN SÉ MIÐJUSETT YFIR ÁSETU (VEGG EDA SÚLU) EDA MITT Á MILLI ÁSETA
- JÁRNABENDING VEGGJA SKAL VERA EFTIRFARANDI NEMA ANNAÐ SÉ SÉRSTAKLEGA TEKIÐ FRAM Á SNIÐUM EDA HLÍÐARMÝNDUM:
 - VEGGIR AÐ JARDFYLINGU - TVÖFÖLD GRIND:
 - LÖÐRÉTT BENDING: K12c/c200
 - LÁRÉTT BENDING: K10c/c150
 - SJÓNSTEYPUVEGGIR - TVÖFÖLD GRIND:
 - LÖÐRÉTT BENDING: K10c/c200
 - LÁRÉTT BENDING: K10c/c150
 - AÐRIR VEGGIR - TVÖFÖLD GRIND:
 - LÖÐRÉTT BENDING: K10c/c200
 - LÁRÉTT BENDING: K10c/c200
- SJÁ GATAPLÁN FRÁ VARMBOÐA FYRIR GÖT STEYPU

- TÁKN:
- V000 VEGGNÚMÉR - ENGIN HLÍÐARMÝND AF VEG VEGGBENDING SKV. TEIKNINGU 3000
 - V000 XXX VEGGNÚMÉR - HLÍÐARMÝND Á TEIKN. XXX
 - S000 SÚLUNÚMÉR
 - # HORNBENDING Í PLOTU TIL VIÐBÓTAR VIÐ GRUNNBENDINGU Í EFRI BRÚN - 4+4 K10c/c200 L=2400
 - ▽ SJÓNSTEYPUVEGGUR

LYKILMYND FYRIR LÆKJARGÖTU 2

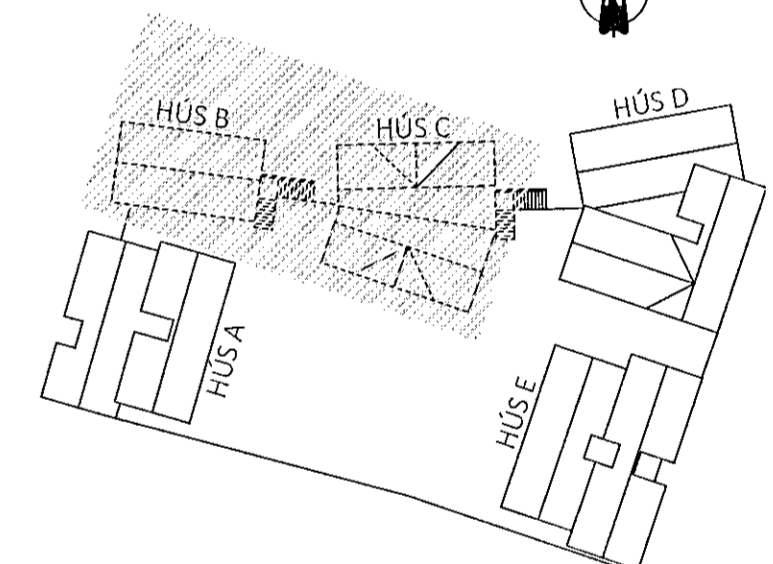

ÚTG. DAGS. SKÝRING

LÆKJARGATA 2 DVERGSKEITURINN
HAFNARFIRÐI

BURÐARVIRKI
PLATA YFIR KJALLARA - HLUTI 2
GRUNNMÝND

SAMÞYKKT: *Þundur Þinasson* KENNITALA: *070970-4149*

DAGS. ÚTGAFU: 13.10.2021 HÖNNUÐUR: HE
DAGS. BREYTT: YFIRFARID AF: ES

MÆLIKVARI: 1:50

HANNA
VERKFRÆÐISTOFA

20038 **1002**
VERKNR. NÚMÉR ÚTG.

ARMÚLA 4-6 108, REYKJAVÍK KT. 631216-0480 Sími: 771-5252
hanna@hannaverk.is hrund@hannaverk.is