

ÁRITUN BYGGINGARFULLTRÓA

Samþykkt þann
18. okt. 2021

E. h. Byggingarfulltrúans í Hafnarfirði
Hjálmar A. Jónsson

H.A.J.

Kristján Ólafur Kristjánsson
040173-4979
ÁRITUN HÖNNUNARSTJÓRA
KT:

ALMENNAR SKÝRINGAR:

- SJÁ FEIRI ALMENNAR SKÝRINGAR Á TEIKNINGU 0000
- ÖLL MÁL ERU Í MILLIMETURUM, EN KÓTAR ERU Í METURUM
- JÄRNABENDING PLÖTU ER SKILGREIND GRUNNBENDING, SEM SKAL LEGGJA YFIR ALLA PLÖTUNA, AUK VIÐBÓTAR-BENDINGAR SEM ER SÉRSTAKLEGA SKILGREIND Á GRUNNMÝND
- EF STAÐSETNING JÄRNABENDINGAR Í PLÖTU ER EKKI MÁLSETT Á GRUNNMÝND SKAL MÍÐA VIÐ AD HÚN SÉ MIÐJUSETT YFIR ÁSETU (VEGG EDA SÖLU) EDA MITT Á MILLI ÁSETA
- JÄRNABENDING VEGGJA SKAL VERA EFTIRFARANDE NEMA ANNAD SÉ SÉRSTAKLEGA TEKID FRAM Á SMÍÐUM EDA HLÍÐARMÝNDUM:
 - VEGGIR AD JÄRDFYLLINGU - TVÖFÖLD GRIND:
 - LÖÐRÉTT BENDING: K12c/c200
 - LÄRÉTT BENDING: K10c/c150
 - SIÓNSTEYPUVEGGIR - TVÖFÖLD GRIND:
 - LÖÐRÉTT BENDING: K10c/c200
 - LÄRÉTT BENDING: K10c/c150
 - AÐRIR VEGGIR - TVÖFÖLD GRIND:
 - LÖÐRÉTT BENDING: K10c/c200
 - LÄRÉTT BENDING: K10c/c200
- SJÁ GATAPLAN FRÁ VARMBOÐA FYRIR GÖT STEYPU

TÁKN:

- V000 VEGGNÚMUR - ENGIN HLÍÐARMÝND AF VEG VEGGBENDING SKV. TEIKNINGU 3000
- V000 XXX VEGGNÚMUR - HLÍÐARMÝND Á TEIKN. XXX
- S000 SÚLUNÚMUR
- # HORNBENDING Í PLÖTU TIL VIÐBÓTAR VIÐ GRUNNBENDINGU Í EFRI BRÚN - 4+4 K10c/c200 L=2400
- ▲ SIÓNSTEYPUVEGGUR

LYKILMYND FYRIR LÆKJARGÖTU 2

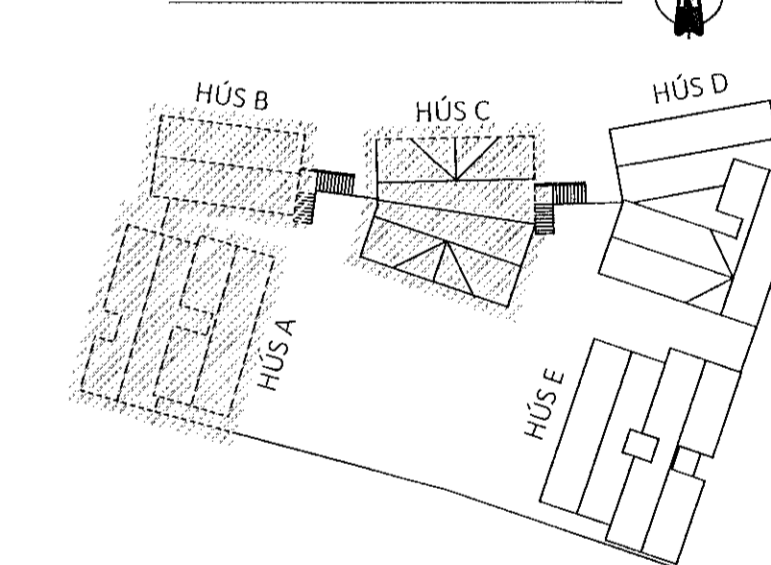

ÚTG. DAGS. SKÝRING

LÆKJARGATA 2
HAFNARFIRÐI
DVERGSREITURINN

BURÐARVIRKI
PLATA YFIR 1. HÆÐ, HÚS A, B & C
GRUNNMÝNDIR

SAMÞYKKT: *Hanna Þinnsdóttir* KENNITALA: 070970-4149

DAGS ÚTGÁFU: 13.10.2021

DAGS. BREYTT:

MÆLIKVARDI: 1:50

HÖNNUNJUR: HE

YFIRFARID AF:

HANNA
VERKFRÆÐISSTOFA
20038 1101
VERKNR. NÚMUR ÚTG.

ÁRMÚLA 4-6 108, REYKJAVÍK KT. 631216-0480 Sími: 771-5252
hanna@hannaVerk.is

ALMENNT DEILI Í PLÖTUPYNNINGU Í STURTUKLEFUM

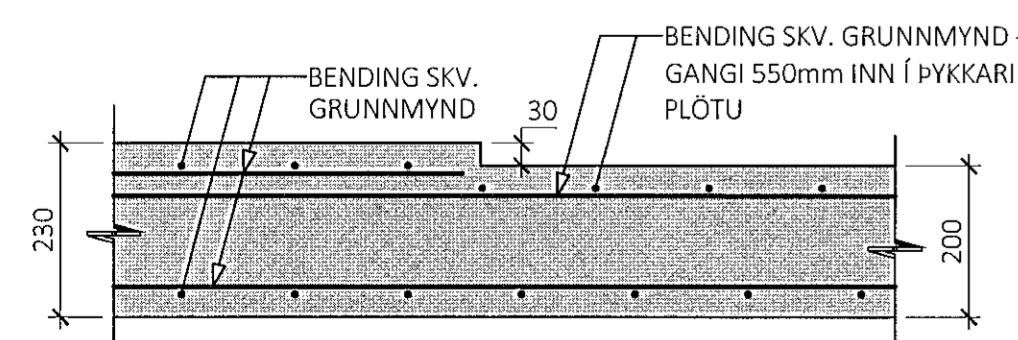

SJÁ TEIKNINGAR ARKITEKTS FYRIR MÁLSETNINGAR Á PYNNINGUM

(*) STIGI TENGDUR VIÐ VEGG MEÐ K10c/c200 L=500 INNLÍMDUM TEINUM - INNLÍMINGARLENGD =80mm