

skýringar:

álklæddir timburgluggar settir í eftir á. Litur bronslitur skv. forskrift arkt. Mál á teikningum er steypumál. Draga þarf frá gluggamáli 15mm allan hringin. Tappi tekin í steypu. Gluggar látnir standa út fyrir ytri brún 3,5cm. Verktaki ber ábyrgð á málöku glugga og hurða fyrir smíði.

álklæddir timburgluggar litur bronslitur

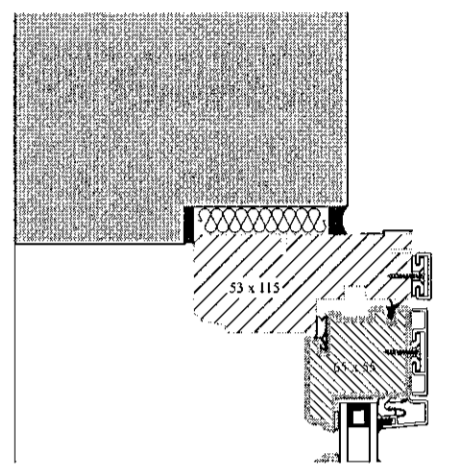

yfirlitsmynd:



ÚTLIT VESTUR

inngangur undirgöng



inngangur

verkefni:

Nónhamar 2

verkhúti:

Lykilmynd glugga og hurða

mkv.:	1:50
dags.:	27.8.2021
hannað.:	GPK, D
teiknað.:	PRV
blaðstærð.:	A1

dags. breytinga.:

br. (a.):

br. (b.):

br. (c.):

br. (d.):

br. (e.):

br. (f.):

br. (g.):

fylgiskjöl.:

samb.:

samb.:

teikn.nr.:

S19